

特別国民体育大会冬季大会スキー競技会 岐阜県予選会
常陸宮賜杯第73回 中部日本スキー大会 岐阜県選考会
第89回 岐阜県スキー選手権大会

プ ロ グ ラ ム

AL / モンデウス飛騨位山スノーパーク

R5.1.19 (木) ~1.20 (金)

CC / デイリー郡上・牧歌の里XCコース

R5.1.13 (金) ~1.15 (日)

JP.NC / 北海道名寄市ピヤリツヤツI・健康の森XCコース

R4.12.25 (日) ~12.26 (月)

主催 岐阜県スキー連盟

We wish you good luck !!
Ski Association of Gifu

特別国民体育大会冬季大会スキー競技会 岐阜県予選会
常陸宮賜杯第73回 中部日本スキー大会 岐阜県選考会
第89回 岐阜県スキー選手権大会

実施要項

アルペン

期日 令和5年1月19(木)～20日(金)

開催地 モンデウス飛騨位山スノーパーク

日程及び会場

| 期日 | 時間 | 内容 | 会場 |
|----------|-------|----------|-----------|
| 1月19日(木) | 16:00 | 開会式・TCM | センターハウス2F |
| 1月20日(金) | 9:00~ | GSL競技第1戦 | パノラマバーン |
| | | GSL競技第2戦 | |
| | | 表彰式・閉会式 | センターハウス2F |

※コロナの状況を見て、開会式・TCMをWEBで実施する場合がある。
※雪不足により、開催が困難な場合は、会場を変更する場合がある。

参加料 1種目3,000円(2戦出場の場合は2種目となります)

表彰 ・国民体育大会予選会については、各種目、各組別に第3位までの者を表彰する。
・岐阜県選手権については、男女別に第3位までの入賞者を表彰する。(第1戦目を表彰対象とする)

組別 少年男子・成年男子A・B・C・D・E・少年女子・成年女子A・B・C
※少年組は中学3年生を含む。(中学1・2年生の参加不可)

<注意事項>

・国体の組別は、成年男子A、B、C、成年女子A、Bとなります。中部日本大会の組別、成年男子D、E、成年女子Cに該当する選手で、国体出場を目指す場合は、国体の組分け成年男子C、成年女子Bにエントリーをしてください。ただし、用具は、国体の規定にあったものを使用すること。

出走順は以下の方法により決定する。

SAGポイントの算出方法については、別紙「岐阜県スキー連盟アルペンポイント規定(GS)」を参照

| | 少年男子 | 成年男子A | 成年男子B | 成年男子C | 成年男子D | 成年男子E |
|--------------|----------|----------|----------|----------|-----------------|-----------------|
| 使用ポイント | SAJ | SAJ | SAG | SAG | なし | なし |
| 第1シード(ドロー) | 上位15名 | 上位15名 | 上位15名 | 上位15名 | すべての選手 (ドロー) | すべての選手 (ドロー) |
| 第2シード(ポイント順) | SAJポイント順 | SAJポイント順 | SAGポイント順 | SAGポイント順 | | |
| 第3シード(ポイント順) | SAGポイント順 | SAGポイント順 | SAGポイント順 | SAGポイント順 | | |
| ノーポイント(ドロー) | ノーポイント選手 | ノーポイント選手 | ノーポイント選手 | ノーポイント選手 | | |

| | 少年女子 | 成年女子A | 成年女子B | 成年女子C |
|--------------|----------|----------|----------|-----------------|
| 使用ポイント | SAJ | SAJ | SAG | なし |
| 第1シード(ドロー) | 上位5名 | 上位5名 | 上位5名 | すべての選手 (ドロー) |
| 第2シード(ポイント順) | SAJポイント順 | SAJポイント順 | SAGポイント順 | |
| 第3シード(ポイント順) | SAGポイント順 | SAGポイント順 | SAGポイント順 | |
| ノーポイント(ドロー) | ノーポイント選手 | ノーポイント選手 | ノーポイント選手 | |

選手選考方法【国民体育大会】

出場枠

| | 少年 | 成年A | 成年B | 成年C |
|----|----|-----|-----|-----|
| 男子 | 6名 | 3名 | 3名 | 3名 |
| 女子 | 4名 | 3名 | 2名 | |

国民体育大会岐阜県予選会に出場した選手(2戦ともスタートした選手)及び予選期間中に(公財)全日本スキー連盟の海外派遣事業により海外遠征中の選手の中から下記の条件を満たした選手を選考し、(公財)岐阜県スポーツ協会に推薦する。

- ①国体予選期間中に全日本スキー連盟の海外派遣事業により遠征中の選手。※但し、国体予選会へのエントリーを完了していること。
 - ②第1戦・第2戦で優勝した選手。
 - ③2レースのベストポイントが各組選考枠内の選手。
- ※ポイント計算方法は、全日本スキー連盟ポイントルールに準ずる。

選手選考方法【中部日本スキー大会】

出場枠

| | 中学 | 少年 | 成年A | 成年B | 成年C | 成年D | 成年E |
|----|-----|----|-----|-----|-----|-----|-----|
| 男子 | 13名 | 6名 | 6名 | 5名 | 4名 | 3名 | 3名 |
| 女子 | 13名 | 5名 | 4名 | 3名 | 3名 | | |

※中学生の中部日本選考については、全国中学校予選会の成績から選考する。

- ・2レースのベストポイントが各組選考枠内の選手。
- ※ポイント計算方法は、全日本スキー連盟ポイントルールに準ずる。
- ・選考会申込書に、中部日本大会への出場意思が記してある選手。
- ・中部日本大会 成年男子D、E組、成年女子C組の選手選考について
 - (1)成年男子C組、D組、E組、成年女子B組、C組にエントリーのある選手。
 - (2)年齢は、成年男子D組、E組、成年女子C組に該当するが、成年男子C組、成年女子B組にエントリーのある選手は、下記を基に選考対象として検討する。(2レースのポイントランキング)
- ①男子D組 男子C組で5位以上。その中で上位から選考する。
- ②男子E組 男子C組で8位以上。その中で上位から選考する。
- ③女子C組 女子B組で上位から選考する。

競技用品規則 ・少年男子、成年男子A・B・Cおよび少年女子・成年女子A・Bにエントリーする選手は、全日本スキー連盟競技用品規則に準じた用具を使用しなければならない。
・成年男子D、E、成年女子Cにエントリーする選手のラディウス規定は設けないが、国体出場を目指す場合は、国体の組別にエントリーし、全日本スキー連盟競技用品規則に準じた用具を使用すること。
・SAJ
令和5総第064号 フッ素系ワックスの使用禁止に関する通知を受け、本予選会においても、フッ素成分を含むワックスの使用を禁止とする。

国体のシード順 第1・2シードについては、優勝者をレースポイントの良い順に並べ、第3シード以下はベストポイント順とする。但し、全日本スキー連盟の海外派遣事業対象選手は予選免除で第1シードに入れることとする。

その他 エントリー責任者は所定のエントリーフォームに各組別に記入漏れの無いよう申し込むこと。
各チームの協力役員は、当日センターハウス2Fにお集まりください。集合時間はTCM（前日16：00～）にてチーム代表者にご連絡致します。

※重要 エントリーのあるチームに関しては、1名以上の協力役員をお願いしております。
ただし、国体予選の役員協力ができないチームに関しては、下記のいずれのか大会の役員協力（下記日程の1日）をもってエントリーを受け付けます。
（別紙エントリーフォームに記入のこと）
■2023モンデウスSL大会 第1戦・第2戦 令和5年1月26日（木）、27日（金）
■2023読売カップほおのき平GS大会 第1戦・第2戦 令和5年3月16日（木）、17日（金）

スペシャルジャンプ・コンバインド

期日 コンバインド：令和4年12月25日（日）
ジャンプ：令和4年12月26日（月）

開催地 北海道名寄市ピヤシリシャンツェ・健康の森クロスカントリーコース

| 日程及び会場 | 期日 | 時刻 | 内容 | 会場 |
|--------|-----------|-------|---------------|---------------|
| | 12月25日（日） | 12:30 | 受付 | 士別市朝日XCコース |
| | | 13:30 | コンバインド マススタート | |
| | 12月26日（月） | 8:30 | 受付 | 士別市朝日三望台シャンツェ |
| | | 9:30 | ジャンプ競技 | |

・スペシャルジャンプ競技及びコンバインド競技は、北海道士別市で行われる「第25回フィッシャーカップ」にて代替開催とする。
・競技時間については「朝日スキーイベント実行委員会」のホームページでご確認ください。

組別 少年男子（中学生3年生含む） ・成年男子（A・B）
※成年男子Aは27歳未満（平成7年4月2日以降に生まれた者）

参加料 1種目3,000円（スペシャルジャンプ、コンバインド2種目6,000円）
代替大会への参加料は別途発生します。各自でエントリーをお願いします。

クロスカンントリー

期日 令和5年1月13日(金)～15日(日)

開催地 郡上市 デイリー郡上・牧歌の里クロスカンントリーコース

日程及び会場

| 期日 | 時間 | 内容 | 会場 |
|--------------------|-------|-------------------------------|-----------------------------|
| 1月13日(金) | 16:00 | 開会式・TCM | 牧歌の里温泉2F |
| 1月14日(土) | 10:00 | クラシカル競技 | デイリー郡上・牧歌の里 クロスカンントリーコース |
| | | 3km: 成年男子E・成年女子C | |
| | | 5km: 成年男子C/D・少年女子・成年女子A/B | |
| 10km: 少年男子・成年男子A/B | | | |
| 1月15日(日) | 10:00 | フリー競技 | |
| | | 10km: 少年男子・成年男子A/B | |
| | | 5km: 成年男子C/D/E・少年女子・成年女子A/B/C | |
| | | リレー競技 | |
| | | 女子: 3km×3名 男子: 5km×4名 | |

※コロナの状況を見て、開会式・TCMをWEBで実施する場合がある。

※雪不足により、開催が困難な場合は、会場を変更する場合がある。

参加料 1種目3,000円(各種目ごと必要となります、リレーはチームでのエントリーとなります)

表彰
・国民体育大会予選会については、各種目、各組別に第3位までの者を表彰する。
・岐阜県選手権については、男女別に第3位までの入賞者を表彰する。

組別 少年男子・成年男子A・B・C・D・E・少年女子・成年女子A・B

※少年組は中学3年生を含む。(中学1・2年生の参加不可)

<注意事項>

・国体の組別は、成年男子A、B、C、成年女子A、Bとなります。中部日本大会の組別、成年男子D、E、成年女子Cに該当する選手で、国体出場を目指す場合は、国体の組分け成年男子C、成年女子Bにエントリーをしてください。ただし、用具は、国体の規定にあったものを使用すること。

出走順 出走順は以下の抽選方法により決定する。

- ・抽選方法は各部(1～3位)までを前年度の成績によりシードし抽選する。以後は各別部一括抽選とする。ただし今年度より部が変わって出場する場合は昨年度上位2名を今年度の部に加えて抽選する。
- ・フリー競技については、マススタート(一斉)とする。レーン決定については同様の抽選を行う。
- ・令和5年1月6日抽選し決定する。

選手選考方法【国民体育大会】

出場枠

| | 少年 | 成年A | 成年B | 成年C |
|----|----|-----|-----|-----|
| 男子 | 6名 | 3名 | 3名 | 3名 |
| 女子 | 4名 | 3名 | 2名 | |

①国体予選期間中に全日本スキー連盟の海外派遣事業により遠征中の選手。※但し、国体予選会へのエントリーを完了していること。

②国民体育大会岐阜県予選クラシカル競技に参加した者。

③リレー競技はフリー競技上位者も選考対象とする。

選手選考方法【中部日本スキー大会】

出場枠

| | 中学 | 少年 | 成年A | 成年B | 成年C | 成年D | 成年E |
|----|-----|----|-----|-----|-----|-----|-----|
| 男子 | 13名 | 6名 | 6名 | 5名 | 4名 | 3名 | 3名 |
| 女子 | 13名 | 5名 | 4名 | 3名 | 3名 | | |

※中学生の中部日本選考については、全国中学校予選会の成績から選考する。

・選考会申込書に、中部日本大会への出場意思が記してある選手。

その他

- ・SAJ競技本部クロスカンントリー委員会新型コロナウイルス感染対策ガイドラインを事前に確認ください。
- ・受付時に体調管理チェックシートをご提出ください。
- ・各チーム1名の協力役員をお願いしております。
- ・エントリー責任者は所定のエントリーフォームに各組別に記入漏れの無いよう申し込むこと。
- ・各チームの協力役員は、当日競技本部1Fにお集まりください。集合時間はTCM(前日16:00～)にてチーム代表者にご連絡致します。

チーム関係者及び応援者の方へ

- ・コロナウイルス感染状況により会場内の入場に規制をかける場合がございますのでご了承ください
- ・レース開催日(14/15)牧歌の里温泉 温泉牧草様に時間外の9時に開錠をしていただきトイレをお借りしています、9時前の利用に関しては競技本部にごきます簡易トイレご利用ください。

共通

- 申込み** 令和4年12月23日(金) 必着
・参加料はエントリーフォームと同封し現金書留にて申し込むこと。(事務局に持参しないでください。)
・申込期日後の申込み(追加申込み)や電話・FAXでの申込み、参加料の同時納入等のない場合は理由を問わず受け付けない。
- 〒506-0004 岐阜県高山市桐生町2-389 JAひだ桐生支店2F
岐阜県スキー連盟事務局 宛
- 登録料** ・・SAJ会員未登録の方は一時登録者とし登録料10,000円に参加料を加算して納入すること。
・大学生(SAJ学連所属者)は県登録料3,500円に参加料を加算して納入すること。
- 保険** ・・出場選手各自は傷害保険に加入していることを必須条件とする。
・本予選会で事故ケガが生じた場合、応急処置は行うが一切の責任は負わない。
- 組別** ・・「特別国民体育大会冬季大会スキー競技会 実施要項-10-(3)選手の年齢基準」参照
- ア 成年男子
(ア) A (18歳以上26歳未満) 1996年4月2日~2004年4月1日までに生まれた者
(イ) B (26歳以上34歳未満) 1988年4月2日から1996年4月1日までに生まれた者
(ウ) C (34歳以上) 1988年4月1日以前に生まれた者
- ※ただし、スペシャルジャンプ及びコンパインドについては、成年男子Aは27歳未満(1995年4月2日以降に生まれた者)、成年男子Bは27歳以上(1995年4月1日以前に生まれた者)とする。
- イ 成年女子
(ア) A (18歳以上24歳未満) 1998年4月2日から2004年4月1日までに生まれた者
(イ) B (24歳以上) 1998年4月1日以前に生まれた者
- ウ 少年男子及び少年女子 2004年4月2日から2008年4月1日までに生まれた者
- ・・「常陸宮賜杯第73回中部日本スキー大会開催要項(3)参加資格」参照
- 【男子】
[ア] 成年
・A(18歳以上26歳未満) 1996年4月2日以降、2004年4月1日以前に生まれた者
・B(26歳以上34歳未満) 1988年4月2日以降、1996年4月1日以前に生まれた者
・C(34歳以上44歳未満) 1978年4月2日以降、1988年4月1日以前に生まれた者
・D(44歳以上54歳未満) 1968年4月2日以降、1978年4月1日以前に生まれた者
・E(54歳以上) 1968年4月1以前に生まれた者
- [イ] 少年
・2004年4月2日以降、2007年4月1日以前に生まれた者
- [ウ] 中学
・2007年4月2日以降、2010年4月1日以前に生まれた者
- 【女子】
[ア] 成年
・A(18歳以上26歳未満) 1996年4月2日以降、2004年4月1日以前に生まれた者
・B(26歳以上29歳未満) 1993年4月2日以降、1996年4月1日以前に生まれた者
・C(29歳以上) 1993年4月1日以前に生まれた者
- [イ] 少年
・2004年4月2日以降、2007年4月1日以前に生まれた者
- [ウ] 中学
・2007年4月2日以降、2010年4月1日以前に生まれた者
- 国体のオープン化** SAJ会員未登録者で出場を希望する者は、次の規定と手続によって一時登録者とし出場可能となる。
①日本スポーツ協会より公布された「アマチュア・スポーツのあり方」を遵守するもの。
②岐阜県スキー連盟の定める一時登録料を納付したものの。(登録料の項を参照)
- 競技規則** 最新版の全日本スキー連盟競技規則による。但し、本大会規則を優先する。
- 表彰** 国民体育大会予選会については、各種目、各組別に第3位までの者を表彰する。
- その他** ・・チーム代表者はTCM(チームキャプテンミーティング)に必ず参加のこと。
(やむを得ず欠席の場合は事前に連盟事務局に連絡のこと)
・予選会出場者は、中部日本出場意思をエントリーフォームに記入すること。
・連絡事項は岐阜県スキー連盟HP内の競技部Blogに記載するのでご確認ください。

式次第

【開会式】

◆アルペン

無し

◆クロス

1月13日(金)

- 1 開式のことば
- 2 大会長挨拶
- 3 祝 辞
- 4 歓迎のことば
- 5 役員紹介
- 6 選手宣誓
- 7 閉式のことば

【閉会式】

無し

1月15日(日)

- 1 開式のことば
- 2 成績発表
- 3 表彰
- 4 大会長挨拶
- 5 閉会宣言

※コロナ感染症の状況により変更する場合があります。

特別国民体育大会冬季大会スキー競技会 本部役員

| | | |
|------|-----------------|-------|
| 大会長 | 岐阜県スキー連盟 会長 | 大平 茂 |
| 副大会長 | 岐阜県スキー連盟 副会長 | 柚原 榮 |
| // | 岐阜県スキー連盟 副会長 | 平野 善之 |
| // | 岐阜県スキー連盟 副会長 | 桑田 喜夫 |
| // | 岐阜県スキー連盟 副会長 | 高城 勝夫 |
| // | 岐阜県スキー連盟 副会長 | 桂川 一二 |
| // | 岐阜県スキー連盟 副会長 | 札脇 正直 |
| 顧問 | 岐阜県スポーツ協会会長 | 田口 義隆 |
| // | 岐阜県教育委員会教育長 | 堀 貴雄 |
| 参与 | 清流の国推進部競技スポーツ課長 | 近本 彰 |
| // | 高山市長 | 田中 明 |
| // | 郡上市長 | 日置 敏明 |

組織委員会

| | | |
|-----|-------|-------|
| 委員長 | 山越 祐介 | |
| 委員 | 南 直樹 | 吉川 慶 |
| | 外箴 雅之 | 切手 直樹 |
| | 竹内 学 | 水田奈央生 |
| | 林 芳忠 | 中井 洋 |
| | 藤井 照夫 | 足立 正人 |

選考委員会 別に構成する

特別国民体育大会冬季大会スキー競技会 出場選手選考委員会

令和5年1月20日(金)17:00～ 於：SAG事務局

選考委員

| | |
|---------------------------|-------|
| 岐阜県清流の国推進部競技スポーツ課 | 田中 飛鳥 |
| (公財)岐阜県スポーツ協会 競技スポーツ係 | 吉崎 靖昌 |
| 岐阜県スキー連盟 会長 | 大平 茂 |
| 岐阜県スキー連盟 副会長 | 柚原 榮 |
| 岐阜県スキー連盟 副会長 | 平野 善之 |
| 岐阜県スキー連盟 副会長 | 桑田 喜夫 |
| 岐阜県スキー連盟 副会長 | 高城 勝夫 |
| 岐阜県スキー連盟 副会長 | 桂川 一二 |
| 岐阜県スキー連盟 副会長 | 札脇 正直 |
| 岐阜県スキー連盟 理事長 | 山越 祐介 |
| 岐阜県スキー連盟 総務本部長 | 南 直樹 |
| 岐阜県スキー連盟 競技本部長 | 吉川 慶 |
| 岐阜県スキー連盟 競技副本部長 | 切手 直樹 |
| 岐阜県スキー連盟 競技部アルペン部強化委員長 | 櫻田 一平 |
| 岐阜県スキー連盟 競技部クロスカントリー部担当部長 | 中井 洋 |
| 岐阜県スキー連盟 競技部ジャンプ部担当部長 | 足立 正人 |

2023国体岐阜県予選会 アルペン競技役員

2023.1.19変更有り

| | | | | | |
|------------|--------|-----------------------------|--------|-------|--------|
| TD | | | | | |
| 大場 順二 | コース係長 | コース係 | | | |
| | 大森 良仁 | 島田 泰和 | 野呂 利加 | 内方 一 | 鈴口 智也 |
| 競技委員長 | | 柿下 冬子 | モンデウス | モンデウス | |
| 谷村 宗洋 | | | | | |
| | | | | | |
| レフリー | | ※AM 8:00 スキーセンター2F集合 | | | |
| 下畑 由衛 | | | | | |
| スタートレフリー | 前走主任 | 前走者 | | | |
| 新谷 雄一郎 | 大森 良仁 | 塩屋 聡大 | 大森 那菜 | 反保 綾太 | 大森 和鼓 |
| フィニッシュレフリー | | 南 皆惺 | 田中 大雅 | 滝村 武蔵 | |
| 田口 博司 | | | | | |
| セッター | 旗門審判係長 | 旗門審判員 | | | |
| 大場 順二 | 中畑 和幸 | 山田 清明 | 松山 孝行 | 曾我 泰彦 | 伊藤 幸平 |
| 谷村 宗洋 | 旗門連絡員 | 林 寿 | 鈴木 智晴 | 宮嶋 直身 | |
| | 中畑 和幸 | | | | |
| セクレタリー | 点呼係 | | | | |
| 大森 景子 | 長瀬 和宏 | ※AM 8:40 スキーセンター2F集合 | | | |
| ポイント委員 | | | | | |
| 田尻 久徳 | 計時計算係長 | 計時計算係 (放送係ほか) | | | |
| 谷口 宗徳 | 田尻 久徳 | 谷口 宗徳 | モンデウス | モンデウス | |
| | | | | | |
| | | | | | |
| | 庶務係長 | 庶務係 | | | マテリアル係 |
| | 宮腰 一臣 | 松井 良一 | SAG事務局 | | 長瀬 和宏 |

2023国体岐阜県予選会 クロスカントリー競技役員

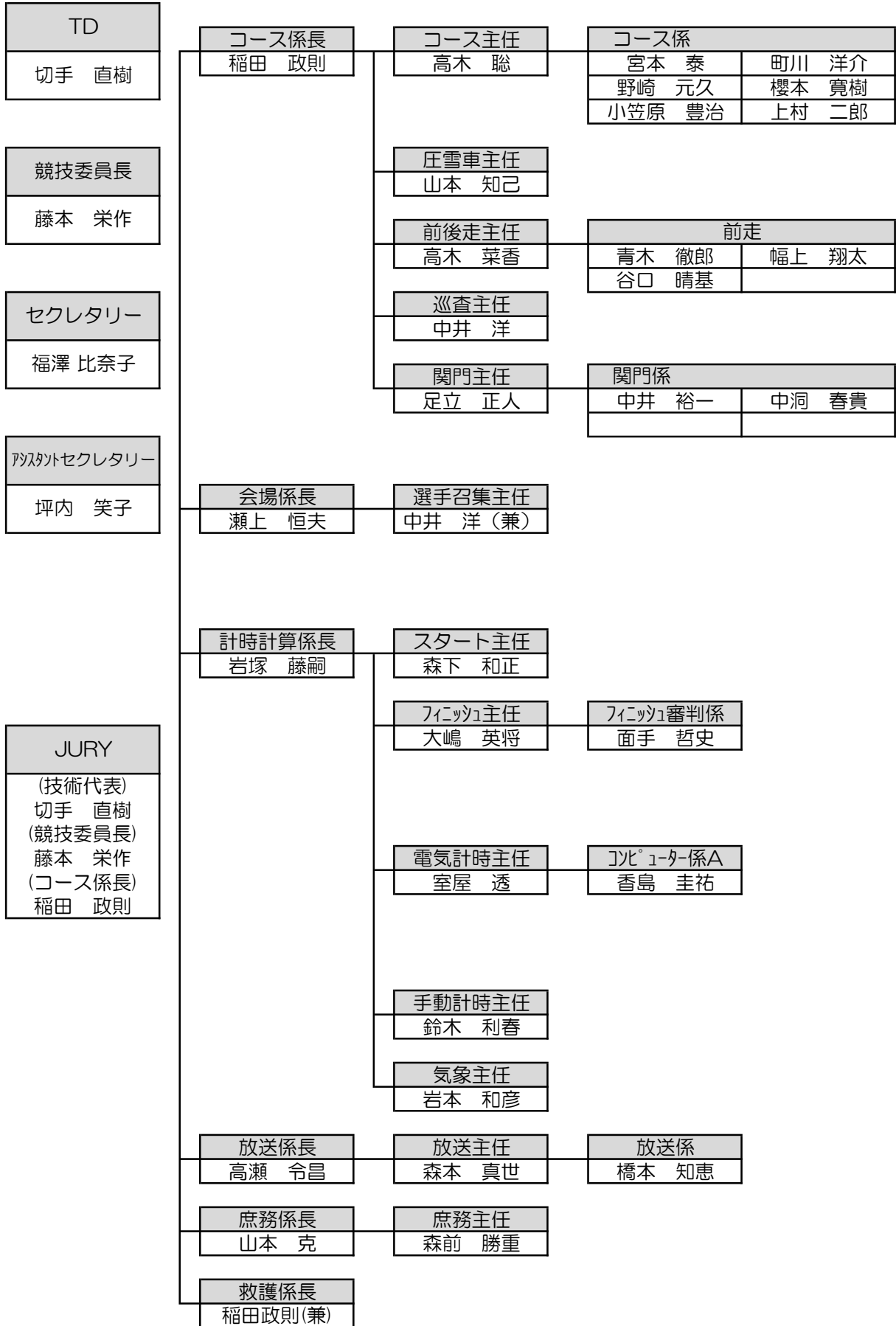

JURY

(技術代表)
切手 直樹
(競技委員長)
藤本 栄作
(コース係長)
稲田 政則

アルペン競技 スタートリスト

第1戦 (青Bib)



成年女子C

| Bib | 氏名 | 所属 |
|-----|-------|---------|
| 1 | 切手 加代 | アルコピアSC |

成年女子B

| Bib | 氏名 | 所属 |
|-----|--------|-----------|
| 2 | 三上 友希 | キープワンSC |
| 3 | 新井 真季子 | 岐阜日野自動車SC |

成年女子A

| Bib | 氏名 | 所属 |
|-----|-------|--------|
| 4 | 島田 香梨 | 岐阜大学 |
| 5 | 川端 千聖 | 日本体育大学 |
| 6 | 渡邊 千桃 | 京都産業大学 |
| 7 | 富田 実佑 | 岐阜大学 |

少年女子

| Bib | 氏名 | 所属 |
|-----|--------|--------|
| 8 | 谷口 綾 | 飛騨神岡高校 |
| 9 | 宇津宮 楓華 | 飛騨高山高校 |
| 10 | 田中 美雅 | 飛騨高山高校 |
| 11 | 細江 友香 | 飛騨神岡高校 |
| 12 | 中屋 柚花 | 岐阜第一高校 |
| 13 | 鈴口 真央 | 白川郷学園 |
| 14 | 谷口 陽向 | 飛騨高山高校 |

成年男子E

| Bib | 氏名 | 所属 |
|-----|-------|----------|
| 15 | 林 芳忠 | 高山市スキー協会 |
| 16 | 吉川 作 | 神岡レーシング |
| 17 | 西山 隆志 | 恵那市スキー協会 |
| 18 | 松下 弘 | 岐阜アルペンSC |
| 19 | 山崎 俊和 | 神岡レーシング |
| 20 | 中澤 徹 | 平湯温泉SC |
| 21 | 金子 久志 | 恵那市スキー協会 |
| 22 | 玉舎 久幸 | 高山市スキー協会 |

成年男子D

| Bib | 氏名 | 所属 |
|-----|-------|---------|
| 23 | 堤清高 | アルコピアSC |
| 24 | 藤尾 岳史 | 古川スキー協会 |
| 25 | 瀧澤孝行 | アルコピアSC |
| 26 | 清水 建徳 | 大垣スキー協会 |

成年男子C

| Bib | 氏名 | 所属 |
|-----|-------|-----------|
| 27 | 瀬木 智史 | 高山市スキー協会 |
| 28 | 池田 晃 | 岐阜日野自動車SC |
| 29 | 横江 修悦 | 恵那市スキー協会 |
| 30 | 南 恒伊 | 高山市スキー協会 |
| 31 | 橋本 省次 | 流葉スキー協会 |
| 32 | 中垣 寿広 | 平湯温泉SC |
| 33 | 高橋 真哉 | 神岡レーシング |

成年男子B

| Bib | 氏名 | 所属 |
|-----|-------|-----------|
| 34 | 光井 恭平 | 岐阜日野自動車SC |
| 35 | 山本 実 | 高山市スキー協会 |
| 36 | 岡田 竜熙 | 高山市スキー協会 |
| 37 | 松井 宏樹 | 朴の木平SC |
| 38 | 三上 正人 | キープワンSC |

成年男子A

| Bib | 氏名 | 所属 |
|-----|--------|--------|
| 39 | 新谷 翔也 | 東洋大学 |
| 40 | 下畑 勇登 | 専修大学 |
| 41 | 野口 幸太郎 | 愛知工業大学 |
| 42 | 下畑 岳大 | 東洋大学 |

少年男子

| Bib | 氏名 | 所属 |
|-----|--------|--------|
| 43 | 後藤 穂高 | 飛騨高山高校 |
| 44 | 鈴口 諒真 | 飛騨高山高校 |
| 45 | 二村 柊羽 | 飛騨高山高校 |
| 46 | 渡邊 大颯 | 岐阜第一高校 |
| 47 | 野呂 颯太 | 高山工業高校 |
| 48 | 村井 翔 | 飛騨神岡高校 |
| 49 | 野呂 洸翔 | 多治見西高校 |
| 50 | 洞口 誠吾 | 飛騨神岡高校 |
| 51 | 村井 堅 | 飛騨神岡高校 |
| 52 | 桐生 真之介 | 岐阜第一高校 |
| 53 | 新谷 凌也 | 飛騨高山高校 |
| 54 | 今井 啄人 | 高山工業高校 |

アルペン競技 スタートリスト

第2戦 (赤Bib)



成年女子C

| Bib | 氏名 | 所属 |
|-----|-------|---------|
| 1 | 切手 加代 | アルコピアSC |

成年女子B

| Bib | 氏名 | 所属 |
|-----|--------|-----------|
| 2 | 三上 友希 | キープワンSC |
| 3 | 新井 真季子 | 岐阜日野自動車SC |

成年女子A

| Bib | 氏名 | 所属 |
|-----|-------|--------|
| 4 | 川端 千聖 | 日本体育大学 |
| 5 | 島田 香梨 | 岐阜大学 |
| 6 | 渡邊 千桃 | 京都産業大学 |
| 7 | 富田 実佑 | 岐阜大学 |

少年女子

| Bib | 氏名 | 所属 |
|-----|--------|--------|
| 8 | 田中 美雅 | 飛騨高山高校 |
| 9 | 谷口 綾 | 飛騨神岡高校 |
| 10 | 中屋 柚花 | 岐阜第一高校 |
| 11 | 宇津宮 楓華 | 飛騨高山高校 |
| 12 | 細江 友香 | 飛騨神岡高校 |
| 13 | 鈴口 真央 | 白川郷学園 |
| 14 | 谷口 陽向 | 飛騨高山高校 |

成年男子E

| Bib | 氏名 | 所属 |
|-----|-------|----------|
| 15 | 金子 久志 | 恵那市スキー協会 |
| 16 | 山崎 俊和 | 神岡レーシング |
| 17 | 西山 隆志 | 恵那市スキー協会 |
| 18 | 中澤 徹 | 平湯温泉SC |
| 19 | 松下 弘 | 岐阜アルペンSC |
| 20 | 林 芳忠 | 高山市スキー協会 |
| 21 | 吉川 作 | 神岡レーシング |
| 22 | 玉舎 久幸 | 高山市スキー協会 |

成年男子D

| Bib | 氏名 | 所属 |
|-----|-------|---------|
| 23 | 瀧澤孝行 | アルコピアSC |
| 24 | 藤尾 岳史 | 古川スキー協会 |
| 25 | 清水 建徳 | 大垣スキー協会 |
| 26 | 堤清高 | アルコピアSC |

成年男子C

| Bib | 氏名 | 所属 |
|-----|-------|-----------|
| 27 | 南 恒伊 | 高山市スキー協会 |
| 28 | 池田 晃 | 岐阜日野自動車SC |
| 29 | 横江 修悦 | 恵那市スキー協会 |
| 30 | 中垣 寿広 | 平湯温泉SC |
| 31 | 瀬木 智史 | 高山市スキー協会 |
| 32 | 橋本 省次 | 流葉スキー協会 |
| 33 | 高橋 真哉 | 神岡レーシング |

成年男子B

| Bib | 氏名 | 所属 |
|-----|-------|-----------|
| 34 | 岡田 竜熙 | 高山市スキー協会 |
| 35 | 光井 恭平 | 岐阜日野自動車SC |
| 36 | 山本 実 | 高山市スキー協会 |
| 37 | 松井 宏樹 | 朴の木平SC |
| 38 | 三上 正人 | キープワンSC |

成年男子A

| Bib | 氏名 | 所属 |
|-----|--------|--------|
| 39 | 新谷 翔也 | 東洋大学 |
| 40 | 下畑 勇登 | 専修大学 |
| 41 | 下畑 岳大 | 東洋大学 |
| 42 | 野口 幸太郎 | 愛知工業大学 |

少年男子

| Bib | 氏名 | 所属 |
|-----|--------|--------|
| 43 | 今井 啄人 | 高山工業高校 |
| 44 | 後藤 穂高 | 飛騨高山高校 |
| 45 | 渡邊 大颯 | 岐阜第一高校 |
| 46 | 新谷 凌也 | 飛騨高山高校 |
| 47 | 村井 翔 | 飛騨神岡高校 |
| 48 | 野呂 洸翔 | 多治見西高校 |
| 49 | 桐生 真之介 | 岐阜第一高校 |
| 50 | 鈴口 諒真 | 飛騨高山高校 |
| 51 | 村井 堅 | 飛騨神岡高校 |
| 52 | 野呂 颯太 | 高山工業高校 |
| 53 | 二村 柊羽 | 飛騨高山高校 |
| 54 | 洞口 誠吾 | 飛騨神岡高校 |

クロスカントリー競技

2023 スタートリスト

フリー競技（マススタート）

（男子 成年A・成年B・少年）10km

| 順番 | ビブNo. | 氏名 | 所属団体 | 出発時間 | 到着時間 | 所要時間 | 順位 |
|----|-------|-------|-----------|----------|------|------|----|
| 1 | 1 | 成瀬開地 | 岐阜日野自動車SC | 10:00:15 | | | |
| 2 | 2 | 小山祐 | 岐阜日野自動車SC | 10:00:15 | | | |
| 3 | 3 | 岩本翔 | 京都産業大学 | 10:00:15 | | | |
| 4 | 4 | 三島龍也 | 環境ネットSC | 10:00:15 | | | |
| 5 | 5 | 中井煌 | 高山工業高校 | 10:00:15 | | | |
| 6 | 6 | 西本篤史 | JR東海SC | 10:00:15 | | | |
| 7 | 7 | 西本光佑 | 朴の木平SC | 10:00:15 | | | |
| 8 | 8 | 寺島光太朗 | 高山工業高校 | 10:00:15 | | | |

（男子 成年C/D 女子 少女・成女）5km

| 順番 | ビブNo. | 氏名 | 所属団体 | 出発時間 | 到着時間 | 所要時間 | 順位 |
|----|-------|------|----------|----------|------|------|----|
| 1 | 9 | 寺島らな | アルコピアSC | 10:05:00 | | | |
| 2 | 10 | 三橋真歩 | 朝日中学校 | 10:05:00 | | | |
| 3 | 11 | 山腰華奈 | アルコピアSC | 10:05:00 | | | |
| 4 | 12 | 岩本杏珠 | 久々野中学校 | 10:05:00 | | | |
| 5 | 13 | 國吉正紀 | 白鳥SC | 10:05:00 | | | |
| 6 | 14 | 瀧川清人 | 中部電力岐阜SC | 10:05:00 | | | |

（男子 成年E）3km

| 順番 | ビブNo. | 氏名 | 所属団体 | 出発時間 | 到着時間 | 所要時間 | 順位 |
|----|-------|------|----------|----------|------|------|----|
| 1 | 15 | 谷口清和 | ラピスレーシング | 10:10:00 | | | |

クロスカントリー競技

2023 スタートリスト

クラシカル競技 (シングルスタート)

(男子 成年E) 3km

| 順位 | ビブNo. | 氏名 | 所属団体 | 出発時間 | 到着時間 | 所要時間 | 順位 |
|----|-------|------|----------|----------|------|------|----|
| 1 | 1 | 谷口清和 | ラピスレーシング | 10:00:15 | | | |

(男子 成年C/D) 5km

| 順位 | ビブNo. | 氏名 | 所属団体 | 出発時間 | 到着時間 | 所要時間 | 順位 |
|----|-------|------|----------|----------|------|------|----|
| 1 | 2 | 田中陽介 | モンデウスSC | 10:00:30 | | | |
| 2 | 3 | 瀧川清人 | 中部電力岐阜SC | 10:00:45 | | | |
| 3 | 4 | 國吉正紀 | 白鳥SC | 10:01:00 | | | |

(女子 少女) 5km

| 順位 | ビブNo. | 氏名 | 所属団体 | 出発時間 | 到着時間 | 所要時間 | 順位 |
|----|-------|------|--------|----------|------|------|----|
| 1 | 5 | 三橋真歩 | 朝日中学校 | 10:01:15 | | | |
| 2 | 6 | 岩本杏珠 | 久々野中学校 | 10:01:30 | | | |

(女子 成年A/B) 5km

| 順位 | ビブNo. | 氏名 | 所属団体 | 出発時間 | 到着時間 | 所要時間 | 順位 |
|----|-------|------|---------|----------|------|------|----|
| 1 | 7 | 寺島らな | アルコピアSC | 10:01:45 | | | |
| 2 | 8 | 山腰華奈 | アルコピアSC | 10:02:00 | | | |

(男子 少年) 10km

| 順位 | ビブNo. | 氏名 | 所属団体 | 出発時間 | 到着時間 | 所要時間 | 順位 |
|----|-------|-------|--------|----------|------|------|----|
| 1 | 9 | 寺島光太朗 | 高山工業高校 | 10:07:00 | | | |
| 2 | 10 | 中井煌 | 高山工業高校 | 10:07:15 | | | |

(男子 成年B) 10km

| 順位 | ビブNo. | 氏名 | 所属団体 | 出発時間 | 到着時間 | 所要時間 | 順位 |
|----|-------|------|-----------|----------|------|------|----|
| 1 | 11 | 西本光佑 | 朴の木平SC | 10:07:30 | | | |
| 2 | 12 | 成瀬開地 | 岐阜日野自動車SC | 10:07:45 | | | |

(男子 成年A) 10km

| 順位 | ビブNo. | 氏名 | 所属団体 | 出発時間 | 到着時間 | 所要時間 | 順位 |
|----|-------|------|---------|----------|------|------|----|
| 1 | 13 | 西本篤史 | JR東海SC | 10:08:00 | | | |
| 2 | 14 | 三島龍也 | 環境ネットSC | 10:08:15 | | | |
| 3 | 15 | 岩本 翔 | 京都産業大学 | 10:08:30 | | | |

ジャンプ・コンバインド エントリーリスト

| | | |
|-----|-------|-------|
| 成年B | 永井 秀昭 | SJ・NC |
| 成年B | 小山 祐 | SJ・NC |
| 成年B | 傳田 翁玖 | SJ・NC |

Blank sheet of lined paper with 20 horizontal dashed lines.

We wish you good luck !!

Ski Association of Gifu

SAGスペシャルパートナー（協賛先）



(株)STJレンテック 様
東京都港区海岸2-2-6
TEL 03-3454-1459



SPORTS WORKS Keep-ONE 様
高山市石浦町9-145
TEL 0577-36-0008



飛騨信用組合 様
高山市花岡町1-13-1
TEL 0577-32-1080



飛騨ほおのき平スキー場 様
高山市丹生川町久手447
TEL 0577-79-2244 FAX 0577-79-2800



高鷲観光協会 様
郡上市高鷲町鮎立3328-1
TEL 0575-72-5000 FAX 0575-72-5001



ジョイフル朴の木 様
高山市丹生川町久手446-1
TEL 0577-79-2109



新興自動車 株式会社 様
高山市上岡本町7-452-1
TEL 0577-33-0030



朴の木平 スキークラブ・学校 様
高山市丹生川町久手447
TEL 0577-36-3888 FAX 0577-36-3886



高鷲スノーパーク 様
郡上市高鷲町西洞3086-1
TEL 0575-72-7000



株式会社 三機工業 様
高山市山田町1329-1
TEL 0577-33-4520 FAX 0577-35-1383



保険相談オフィス 様
高山市神田町1-71-28
TEL 0577-32-5079 FAX 0577-32-8847



ひるがの高原スキー場 様
郡上市高鷲町ひるがの4670-75
TEL 0575-73-2311



小坂建設(株) 様
白川村平瀬396-22
TEL 05769-5-2346 FAX 05769-5-2348



飛騨農業協同組合 様
高山市冬頭町1-1
TEL 0577-36-3888 FAX 0577-36-3886



ダイナランド 様
郡上市高鷲町西洞3035-2
TEL 0578-82-6006 FAX 0578-82-6008



飛騨高山スキー場 様
高山市岩井町914
TEL 0577-31-1020



モンデウス飛騨位山スノーパーク 様
高山市一之宮町7846-1
TEL 0577-53-2421



モンデウススキークラブ・学校 様
高山市一之宮町7846-1
TEL 0577-53-3555



(株)房村組
飛騨市神岡町栄山263
TEL 0578-82-6006 FAX 0578-82-6008



(株)鉞組
高山市松之木町1270-62
TEL 0577-32-8318 FAX 0577-32-8325



平野農園
高山市松之木町2315
TEL 0577-32-3981

We wish you good luck !!

