



岐阜日野自動車 CUP

第 80 回国民スポーツ大会冬季大会スキー競技会岐阜県選考会
常陸宮賜杯第 76 回 中部日本スキー大会 岐阜県選考会
第 92 回岐阜県スキー選手権大会

プログラム

AL / ほおのき平スキー場

R8.1.18(日)~1.19(月)

CC / デイリー郡上・牧歌の里 XC コース

R8.1.16(金)~1.18(日)

JP・NC / 北海道名寄市他

R7.10~12 月

主 催 (一社) 岐阜県スキー連盟



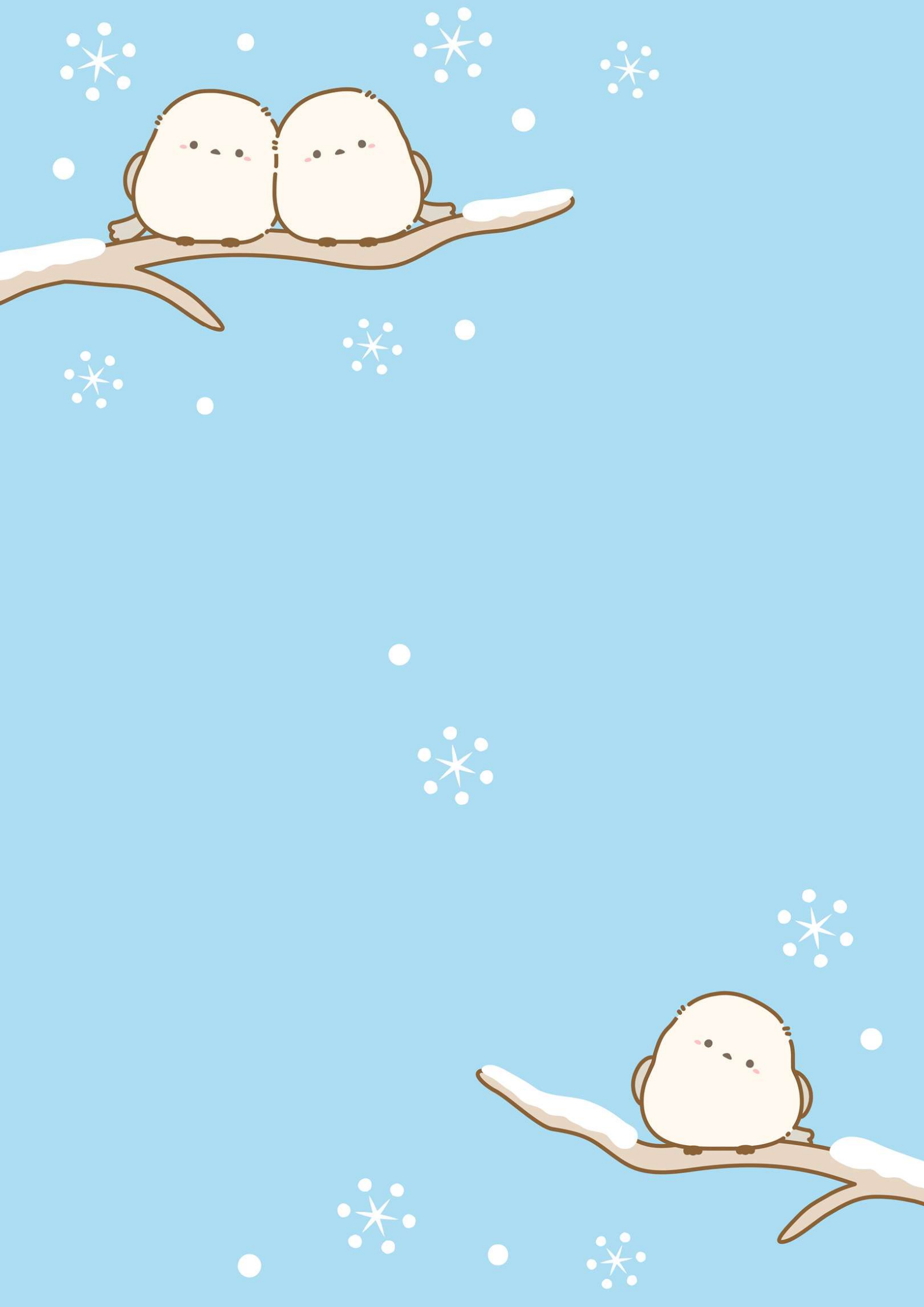

岐阜日野自動車カップ
第80回国民スポーツ大会冬季大会スキー競技会岐阜県選考会
常陸宮賜杯第76回 中部日本スキー大会 岐阜県選考会
第92回岐阜県スキー選手権大会

実 施 要 項

共 通

申込み

令和7年12月21日（日）必着

- ・参加料はエントリーフォームと同封し現金書留にて申し込むこと。（事務局に持参しない。）
- ・申込期日後の申込（追加申込）や電話FAXでの申込、参加料の同時納入等のない場合は理由を問わず受け付けず506-0004 岐阜県高山市桐生町2-389 JAひだ桐生支店2F 岐阜県スキー連盟事務局宛

登録料

- ・SAJ会員未登録者は、会員登録を行ってからエントリーを行ってください。
- ただし、成年男子D、E、F、成年女子C及びクロスカントリー中学生は未登録でもエントリーが可能です。

保険

- ・出場選手各自は傷害保険に加入していることを必須条件とする。
- ・本予選会で事故ケガが生じた場合、応急処置は行うが一切の責任は負わない。

組別

「第80回国民スポーツ大会冬季大会スキー競技会 実施要項-10-(3)選手の年齢基準」参照

ア 成年男子

- | | | | |
|-----|---|--------------|------------------------------|
| (ア) | A | (18歳以上26歳未満) | 1999年4月2日から2007年4月1日までに生まれた者 |
| (イ) | B | (26歳以上34歳未満) | 1991年4月2日から1999年4月1日までに生まれた者 |
| (ウ) | C | (34歳以上) | 1991年4月1日以前に生まれた者 |

※ただし、スペシャルジャンプ及びコンバインドについては、成年男子Aは27歳未満（1998年4月2日以降に生まれた者）、成年男子Bは27歳以上（1998年4月1日以前に生まれた者）とする。

イ 成年女子

- | | | | |
|-----|---|--------------|------------------------------|
| (ア) | A | (18歳以上24歳未満) | 2001年4月2日から2007年4月1日までに生まれた者 |
| (イ) | B | (24歳以上) | 2001年4月1日以前に生まれた者 |

ウ 少年男子及び少年女子

2007年4月2日から2011年4月1日までに生まれた者

※年齢は2025年4月2日現在のものとする

「常陸宮賜杯第76回中部日本スキー大会開催要項（3）参加資格」参照

【男子】

[ア] 成年

- | | | |
|----|--------------|-------------------------------|
| ・A | (18歳以上26歳未満) | 1999年4月2日以降、2007年4月1日以前に生まれた者 |
| ・B | (26歳以上34歳未満) | 1991年4月2日以降、1999年4月1日以前に生まれた者 |
| ・C | (34歳以上44歳未満) | 1981年4月2日以降、1991年4月1日以前に生まれた者 |
| ・D | (44歳以上54歳未満) | 1971年4月2日以降、1981年4月1日以前に生まれた者 |
| ・E | (54歳以上64歳未満) | 1961年4月2日以降、1971年4月1日以前に生まれた者 |
| ・F | (64歳以上) | 1961年4月1日以前に生まれた者 |

[イ] 少年

- ・2007年4月2日以降、2010年4月1日以前に生まれた者

[ウ] 中学

- ・2010年4月2日以降、2013年4月1日以前に生まれた者

【女子】

[ア] 成年

- | | | |
|----|--------------|-------------------------------|
| ・A | (18歳以上24歳未満) | 2001年4月2日以降、2007年4月1日以前に生まれた者 |
| ・B | (24歳以上29歳未満) | 1996年4月2日以降、2001年4月1日以前に生まれた者 |
| ・C | (29歳以上) | 1996年4月1日以前に生まれた者 |

[イ] 少年

- ・2007年4月2日以降、2010年4月1日以前に生まれた者

[ウ] 中学

- ・2010年4月2日以降、2013年4月1日以前に生まれた者

※年齢は2025年4月2日現在のものとする

国スポ予選のオープン化

SAJ会員未登録者（成年男子D、E、F、成年女子C、CC中学生）は、日本スポーツ協会より公布された「アマチュア・スポーツのあり方」を遵守すること。

競技規則

最新版の全日本スキー連盟競技規則による。但し、本大会規則を優先する。

表彰

国民スポーツ大会予選会については、各種目、各組別に第3位までの者を表彰する。

その他

- ・チーム代表者はTCM（チームキャプテンミーティング）に必ず参加のこと。（やむを得ず欠席の場合は事前に連盟事務局に連絡のこと）
- ・予選会出場者は、中部日本出場意思をエントリーフォームに記入すること。
- ・連絡事項は岐阜県スキー連盟HP内に記載するのでご確認ください。

アルペン

期日 令和8年1月18日（日）～19日（月）

開催地 飛騨ほおのき平スキー場

日程及び会場	期日	時間	内容	会場
	1月18日（日）	16:00	TCM	スキーセンター2F
	1月19日（月）	9:00～	GSL競技第1戦	かもしかコース
			GSL競技第2戦	アルペンコース
			表彰式・閉会式	スキーセンター2F

参加料 1種目3,000円（2戦出場の場合は2種目となります）

表彰
・国民スポーツ大会予選会については、各種目、各組別に第3位までを表彰する。
・岐阜県選手権については、男女別に第3位までを表彰する。（第1戦目が表彰対象）

組別 少年男子・成年男子A・B・C・D・E・F・少年女子・成年女子A・B・C
※少年組は中学3年生を含む。（中学1・2年生の参加不可）

<注意事項>

・国スポの組別は、成年男子A.B.C、成年女子A.Bとなります。中部日本大会の組別、成年男子D.E.F、成年女子Cに該当する選手で、国スポ出場を目指す場合は、国スポの組分け成年男子C、成年女子Bにエントリーをしてください。その際の用具はSAJ競技用品規則に準じたものを使用してください。

出走順 出走順は以下の方法により決定する。

SAGポイントの算出方法については、別紙「岐阜県スキー連盟アルペンポイント規定（GS）」を参照

	少年男子	成年男子A	成年男子B	成年男子C	成年男子D	成年男子E	成年男子F
使用ポイント	S A J	S A J	S A G	S A G	なし	なし	なし
第1シード（ドロー）	上位15名	上位15名	上位15名	上位15名	すべての選手 （ドロー）	すべての選手 （ドロー）	すべての選手 （ドロー）
第2シード（ポイント順）	S A Jポイント順	S A Jポイント順	S A Gポイント順	S A Gポイント順			
第3シード（ポイント順）	S A Gポイント順	S A Gポイント順					
ノーポイント（ドロー）	ノーポイント選手	ノーポイント選手	ノーポイント選手	ノーポイント選手			

	少年女子	成年女子A	成年女子B	成年女子C
使用ポイント	S A J	S A J	S A G	なし
第1シード（ドロー）	上位5名	上位5名	上位5名	すべての選手 （ドロー）
第2シード（ポイント順）	S A Jポイント順	S A Jポイント順	S A Gポイント順	
第3シード（ポイント順）	S A Gポイント順	S A Gポイント順		
ノーポイント（ドロー）	ノーポイント選手	ノーポイント選手	ノーポイント選手	

選手選考方法【国民スポーツ大会】 令和8年2月14日（土）～17日（火）開催予定

出場枠	少年	成年A	成年B	成年C
男子	6名	3名	3名	3名
女子	4名	3名	2名	

国民スポーツ大会岐阜県予選会に出場した選手（2戦ともスタートした選手）及び予選期間中に（公財）全日本スキー連盟の海外派遣事業により海外遠征中の選手の中から下記の条件を満たした選手を選考し、（公財）岐阜県スポーツ協会に推薦する。

- ①国スポ予選期間中に全日本スキー連盟の海外派遣事業により遠征中の選手。
※但し、国スポ予選会へのエントリーを完了していること。
- ②第1戦・第2戦で優勝した選手。
- ③2レースのベストポイントが各組選考枠内の選手。
※ポイント計算方法は、全日本スキー連盟ポイントルールに準ずる。

選手選考方法【中部日本スキー大会】 令和8年1月23日（金）～25日（日）開催予定

出場枠	中学	少年	成年A	成年B	成年C	成年D	成年E	成年F
男子	15名	6名	6名	5名	5名	5名	5名	3名
女子	15名	5名	4名	4名	4名			

- ①中学生の選考については、全国中学校予選会の成績から選考する。
- ②2レースのベストポイントが各組選考枠内の選手。
※ポイント計算方法は、全日本スキー連盟ポイントルールに準ずる。
- ③選考会申込書に、中部日本大会への出場意思が記してある選手。
- ④年齢が成年男子D、E、F、成年女子Cに該当するが、国スポ予選で成年男子C、成年女子Bにエントリーした選手の中、中部日本選考については、下記をもとに選考を検討する。
 - ・成年男子D 成年男子Cで5位以内。その中で上位から選考する。
 - ・成年男子E、F 成年男子Cで8位以内。その中で上位から選考する。
 - ・成年女子C 成年女子Bで上位から選考する。 ・タイム差やポイント等により選考を検討する。

競技用品規則	<ul style="list-style-type: none"> ・少年男子、成年男子A・B・Cおよび少女女子・成年女子A・Bにエントリーする選手は、全日本スキー連盟競技用品規則に準じた用具を使用しなければならない。 ・成年男子D、E、F、成年女子Cにエントリーする選手のラディウス規定は設けないが、国スポ出場を目指す場合は、国スポの組別にエントリーし、SAJ競技用品規則に準じた用具を使用すること。 ・SAJからのフッ素系ワックスの使用禁止に関する通知を受け、本予選会においても、フッ素成分を含むワックスの使用を禁止とする。
国スポの シード順	第1・2シードについては、優勝者をレースポイントの良い順に並べ、第3シード以降はベストポイント順とする。但し、全日本スキー連盟の海外派遣事業対象選手は予選免除で第1シードに入れることとする。
その他	<p>エントリー責任者は所定のエントリーフォームに各組別に記入漏れの無いよう申し込むこと。</p> <p>各チームの協力役員は、当日スキーセンター2Fにお集まりください。集合時間はTCM（前日16：00～）にてチーム代表者にご連絡致します。</p>

※重要

エントリーのあるチームに関しては、1名以上の協力役員をお願いしております。

ただし、国スポ予選の役員協力ができないチームに関しては、下記のいずれのか大会の役員協力（下記日程の1日）をもってエントリーを受け付けます。
（別紙エントリーフォームに記入のこと）

- 2026読売カップほおのき平GS大会 第1戦・第2戦 令和8年1月22日（木）、23日（金）
- 2026FISモンデウスSL大会 第1戦・第2戦 令和8年1月26日（月）、27日（火）

スペシャルジャンプ・コンバインド

期日	コンバインド 令和7年10月5日（日） サマーノルディックスキー in 鹿角 令和7年12月16日（火） 第15回名寄コンバインドチャンピオン競技会 令和7年12月17日（水） 第44回名寄コンバインド大会 ジャンプ 令和7年10月4日（土） サマーノルディックスキー in 鹿角 令和7年12月13日（土） 第56回名寄ピヤシリジャンプ大会 令和7年12月14日（日） 第41回吉田杯ジャンプ大会
開催地	秋田県鹿角市花輪ジャンプ競技場、北海道名寄市ピヤシリシャントエ・健康の森XCコース
選考方法	<ul style="list-style-type: none"> ・スペシャルジャンプ競技及びコンバインド競技は、本県にジャンプ競技場が無いため上記大会を参考に選出することとする。 ・競技時間詳細については各大会の開催要項でご確認ください。 ・コンバインド競技に選考された選手は、リレー競技の選考対象とする。
参加料	1種目3,000円（ジャンプ・コンバインド両方で6,000円となります）
組別	<ul style="list-style-type: none"> ・少年男子（中学生3年生含む） ・成年男子（A・B） ※成年男子Aは27歳未満（平成10年4月2日以降に生まれた者）

クロスカントリー

期日 令和8年1月16日（金）～18日（日）

開催地 郡上市 デイリー郡上・牧歌の里クロスカントリーコース

日程及び会場	期日	時間	内容	会場
	1月16日（金）	13:00	コースオープン	デイリー郡上・牧歌の里 クロスカントリーコース
	1月17日（土）	10:00	クラシカル競技	
			3km：成年男子E/F 成年女子C	
			5km：成年男子C/D・少年女子・成年女子A/B	
			10km：少年男子・成年男子A/B	
	1月18日（日）	10:00	フリー競技	
			10km：少年男子・成年男子A/B	
			5km：成年男子C/D・少年女子・成年女子A/B	
			3km：成年男子E/F 成年女子 C	
			リレー競技	
			女子：3km×3名 男子：5km×4名	

※開会式、TCMは開催しない。TCM資料はHPに掲載、質問は問い合わせにて対応いたします。
※スタートリストはHP掲載しビブは各競技当日8:00からスタートハウス1Fにて配布。
※雪不足により、開催が困難な場合は、会場を変更する場合がある。

参加料 1種目3,000円（各種目ごと必要となります、リレーはチームでのエントリーとなります）

表彰
・国民スポーツ大会予選会については、各種目、各組別に第3位までの者を表彰する。
・岐阜県選手権については、男女別に第3位までの入賞者を表彰する。

組別
少年男子・成年男子A・B・C・D・E・少年女子・成年女子A・B
※少年組は中学3年生を含む。（中学1・2年生の参加不可）
＜注意事項＞
・国スポの組別は、成年男子A、B、C、成年女子A、Bとなります。中部日本大会の組別は、成年男子D、E、F
成年女子Cに該当する選手で、国体出場を目指す場合は、国体の組分け成年男子C、成年女子Bにエントリー
をしてください。ただし、用具は、国体の規定にあったものを使用すること。

出走順
出走順は以下の抽選方法により決定する。
・抽選方法は各部（1～3位）までを前年度の成績によりシードし抽選する。以後は各別部に一括抽選と
する。ただし今年度より部が変わって出場する場合は昨年度上位2名を今年度の部に加えて抽選する。
・フリー競技については、マススタート（一斉）とする。レーン決定については同様の抽選を行う。
・令和8年1月6日抽選し決定する。

選手選考方法【国民体育大会】

出場枠

	少年	成年A	成年B	成年C
男子	6名	3名	3名	3名
女子	4名	3名	2名	

- ①国スポ予選期間中に全日本スキー連盟の海外派遣事業により遠征中の選手。※但し、国スポ予選会へのエントリーを完了していること。
- ②国スポ岐阜県予選クラシカル競技に参加した者。
- ③リレー競技はフリー競技上位者、コンバインド競技出場者も選考対象とする。
- ④SAJ登録が完了している者。

選手選考方法【中部日本スキー大会】

出場枠

	中学	少年	成年A	成年B	成年C	成年D/E/F
男子	15名	6名	6名	5名	4名	各3名
女子	15名	5名	4名	3名	3名	

- ※中学生の中部日本選考については、全国中学校予選会の成績から選考する。
- ・規約によりSAJ登録者が選考対象となります。（成年男子D、E、F・中学1、2年生に関してはSAJ未登録でも対象とします）
 - ・選考会申込書に、中部日本大会への出場意思が記してある選手。

その他
・各チーム1名の協力役員をお願いしております。
・エントリー責任者は所定のエントリーフォームに各組別に記入漏れの無いよう申し込むこと。
・各チームの協力役員は、当日競技本部1Fにお集まりください。集合時間：8:00

岐阜日野自動車カップ
第80回国民スポーツ大会冬季大会スキー競技会岐阜県選考会
常陸宮賜杯第76回 中部日本スキー大会 岐阜県選考会
第92回岐阜県スキー選手権大会

本 部 役 員

大会長	(一社)岐阜県スキー連盟	会長	大平 茂
副大会長	(一社)岐阜県スキー連盟	筆頭副会長	垣下 大吾
//	(一社)岐阜県スキー連盟	専務理事	吉川 慶
//	(一社)岐阜県スキー連盟	副会長	平野 善之
//	(一社)岐阜県スキー連盟	副会長	桑田 喜夫
//	(一社)岐阜県スキー連盟	副会長	浅野 雅彦
//	(一社)岐阜県スキー連盟	副会長	吉村 靖和
顧問	岐阜県スポーツ協会会長		田口 義隆
参 与	観光文化スポーツ部 競技スポーツ課長	林 剛史	

組織委員会

委員長	水田奈央生	
委 員	南 直樹	高橋 佑介
	外箴 雅之	中井 洋
	竹内 学	山本 克
	林 芳忠	

選考委員会 別に構成する

岐阜日野自動車カップ
第80回国民スポーツ大会冬季大会スキー競技会岐阜県選考会
常陸宮賜杯第76回 中部日本スキー大会 岐阜県選考会
第92回岐阜県スキー選手権大会

出場選手選考委員会

令和8年1月19日(月)17:00～ 於：SAG事務局

選考委員

観光文化スポーツ部 競技スポーツ課	田中 飛鳥
(公財)岐阜県スポーツ協会 競技スポーツ係長	小田 純樹
(一社)岐阜県スキー連盟 会長	大平 茂
(一社)岐阜県スキー連盟 筆頭副会長	垣下 大吾
(一社)岐阜県スキー連盟 専務理事	吉川 慶
(一社)岐阜県スキー連盟 副会長	平野 善之
(一社)岐阜県スキー連盟 副会長	桑田 喜夫
(一社)岐阜県スキー連盟 副会長	浅野 雅彦
(一社)岐阜県スキー連盟 副会長	吉村 靖和
(一社)岐阜県スキー連盟 競技本部長	水田奈央生
(一社)岐阜県スキー連盟 競技副本部長	足立 正人
(一社)岐阜県スキー連盟 総務本部長	南 直樹
(一社)岐阜県スキー連盟 競技本部アルペン部長	高橋 佑介
(一社)岐阜県スキー連盟 競技本部クロスカントリー部長	中井 洋
(一社)岐阜県スキー連盟 競技本部ジャンプ部長	山本 克
(一社)岐阜県スキー連盟 競技本部アルペン部強化委員長	櫻田 一平
(一社)岐阜県スキー連盟 競技本部クロスカントリー部強化委員長	西本 光佑

岐阜日野自動車CUP 第92回岐阜県スキー選手権大会 アルペン競技役員

TD					
高橋 佑介	コース係長	コース係			
	ほおのき	滝村 晋二	内方 一	新谷 雄一郎	中屋 善雄
競技委員長		大沼 忠之	山村 輝吉	北村 繁樹	ほおのき
櫻田 一平		ほおのき	ほおのき		
レフリー		※AM 8:00 スキーセンター2F集合			
森本 優希					
		前走者			
スタートレフリー					
垣下 大吾					
フィニッシュレフリー					
田口 博司	旗門審判係長	旗門審判員			
	長瀬 和宏	松山 孝行	山田 清明	林 寿	平田 幹夫
セッター	旗門連絡員	小瀬 和人	松葉 弘幸	谷口 裕治	村井 一裕
1戦 森本優希	長瀬 和宏	星谷 あゆみ	新田 重樹	鴨林 亮平	藤田 直子
2戦 松井宏樹	点呼係				
		※AM 8:40 スキーセンター2F集合			
セクレタリー					
加藤 千佳	計時計算係長	計時計算係 (放送係ほか)			
	田尻 久徳	ほおのき	ほおのき	ほおのき	
ポイント委員					
田尻 久徳	庶務係長	庶務係			
	松井 良一				

2026国スポ岐阜県予選会 クロスカントリー競技役員

TD	コース係長	コース主任	コース係			
切手 直樹	宮本 泰	小笠原 豊治	野崎 元久	町川 洋介		
			高木 聡	三島 龍也		
			中井 洋	高工保護者		
競技委員長		庄雪車主任	前走			
稲田 政則		山本 知己				
		前後走主任				
		高木菜香(兼務)				
セクレタリー		巡察主任	関門係			
西本 光佑		町川 洋介				
		関門主任				
		小笠原 豊治	野崎 元久	寺島(17)加納(18)		
			高工保護者	斐太高保護者		
アシスタントセクレタリー	会場係長	会場設備主任				
足立 正人	瀬上 恒夫	森前 勝重				
		選手召集主任				
		高木 菜香				
	計時計算係長	スタート主任				
	岩塚 藤嗣	森下 和正				
		フィニッシュ主任	フィニッシュ審判係			
		大嶋 英将	面手 哲史			
JURY		電気計時主任				
(技術代表)		室屋 透				
切手 直樹		手動計時主任				
(競技委員長)		鈴木 利春				
稲田 政則		気象主任				
(コース係長)		岩本和彦				
宮本 泰	放送係長	放送主任				
	森本 真世					
	庶務係長	庶務主任				
	山本 克	坪内 笑子				
	救護係長					
	稲田政則(兼)					

岐阜日野自動車カップ
第80回国民スポーツ大会冬季大会スキー競技会岐阜県選考会
常陸宮賜杯第76回 中部日本スキー大会 岐阜県選考会
第92回岐阜県スキー選手権大会

会場 飛騨ほおのき平スキー場
2026/01/19(月)

タイムスケジュール

7:30 ＜選手受付＞ センターハウス2F
8:00 ＜コース係受付＞ センターハウス2F
8:40 ＜旗門員受付＞ センターハウス2F

<1戦目>

レフリー 櫻田 一平
セッター 森本 優希

<2戦目>

レフリー 櫻田 一平
セッター 松井 宏樹

(リフト乗車)
セット開始
8:30リフト運行

INS開始
入場制限
INS終了

9:30
9:40
9:50

前走スタート(3～4名)
1戦目競技開始
成女B(2名)
成女A(6名)
少女 (5名)
成男F(9名)
成男E(4名)
成男D(4名)
成男C(10名)
成男B(4名)
成男A(5名)
少男 (11名)
男女合計 60名

10:10

10:15

10:50

10:00

11:00

12:00

13:00

14:00

セット開始

10:50

11:10

11:20

11:30

INS開始
入場制限
INS終了

11:50

11:55

12:30

前走スタート(3～4名)
2戦目競技開始
成女B(2名)
成女A(6名)
少女 (5名)
成男F(9名)
成男E(4名)
成男D(4名)
成男C(10名)
成男B(4名)
成男A(5名)
少男 (11名)
男女合計 60名

表彰式
※競技終了後1時間後(目安)

アルペン競技 スタートリスト

第1戦 (青Bib)



成年女子B

Bib	氏名	所属
1	小川 絵梨香	朴の木平SC
2	切手 加代	アルコピアSC

成年女子B

Bib	氏名	所属
3	中屋 柚花	中京大学
4	谷口 綾	日本体育大学
5	秦 ルーカ	日本体育大学
6	川端 千聖	日本体育大学
7	富田 実佑	岐阜大学
8	佐藤 優奈	キープワンスキークラブ

少年女子

Bib	氏名	所属
9	大森 那菜	飛騨高山高校
10	川端 咲千絵	飛騨高山高校
11	今村 千春	高山工業高校
12	山下 幸奈	高山西高校
13	小田 若菜	飛騨高山高校

成年男子F

Bib	氏名	所属
14	和田 健作	ラビズレーシング
15	林 芳忠	高山市スキー協会
16	伊藤 優	大垣スキー協会
17	石樽 信之	大垣スキー協会
18	三島 孝三	荘川SC
19	吉川 作	神岡レーシング
20	松下 弘	岐阜アルペンSC
21	三橋 正美	キープワンSC
22	山崎 俊和	神岡レーシング

成年男子E

Bib	氏名	所属
23	金子 久志	恵那市スキー協会
24	玉舎 久幸	高山市スキー協会
25	清水 建徳	大垣スキー協会
26	中澤 徹	平湯温泉SC

成年男子D

Bib	氏名	所属
27	中垣 寿広	平湯温泉SC
28	近山 岳	モンデウスSC
29	藤尾 岳史	古川スキー協会
30	瀧澤 孝行	アルコピアSC

成年男子C

Bib	氏名	所属
31	橋本 省次	流葉スキー協会
32	山本 実	高山市スキー協会
33	池田 晃	岐阜日野自動車SC
34	三上 正人	キープワン SC
35	高橋 真哉	神岡レーシング
36	瀬木 智史	高山市スキー協会
37	南 恒伊	高山市スキー協会
38	成田 学	ラビズレーシングSC
39	船坂 匡史	神岡レーシング
40	金子 牧生	岐阜アルペンスキークラブ

成年男子B

Bib	氏名	所属
41	田中 俊也	朴の木平SC
42	岡田 竜熙	高山市スキー協会
43	光井 恭平	岐阜日野自動車スキークラブ
44	水上 智之	高山市スキー協会

成年男子A

Bib	氏名	所属
45	谷口 皓生	流葉スキー協会
46	新谷 凌也	國學院大学
47	村井 翔	東洋大学
48	山村 駿太郎	京都産業大学
49	村井 堅	中央大学

少年男子

Bib	氏名	所属
50	黒木 耀介	飛騨高山高校
51	植野 冬偉	高山工業高校
52	山腰 拓海	飛騨神岡高校
53	星谷 智昭	岐山高校
54	池田 晃太郎	斐太高校
55	内野 銀侍	飛騨高山高校
56	田中 大雅	高山工業高校
57	長瀬 莉旺	高山工業高校
58	岡田 康汰	飛騨高山高校
59	滝村 武蔵	高山西高校

アルペン競技 スタートリスト 第2戦 (赤Bib)



成年女子B

Bib	氏名	所属
1	小川 絵梨香	朴の木平SC
2	切手 加代	アルコピアSC

成年女子B

Bib	氏名	所属
3	秦 ルーカ	日本体育大学
4	川端 千聖	日本体育大学
5	富田 実佑	岐阜大学
6	中屋 柚花	中京大学
7	谷口 綾	日本体育大学
8	佐藤 優奈	キープワンスキークラブ

少年女子

Bib	氏名	所属
9	小田 若菜	飛騨高山高校
10	川端 咲千絵	飛騨高山高校
11	大森 那菜	飛騨高山高校
12	今村 千春	高山工業高校
13	山下 幸奈	高山西高校

成年男子F

Bib	氏名	所属
14	山崎 俊和	神岡レーシング
15	石樽 信之	大垣スキー協会
16	和田 健作	ラビズレーシング
17	三橋 正美	キープワンSC
18	松下 弘	岐阜アルペンSC
19	三島 孝三	荘川SC
20	林 芳忠	高山市スキー協会
21	伊藤 優	大垣スキー協会
22	吉川 作	神岡レーシング

成年男子E

Bib	氏名	所属
23	清水 建徳	大垣スキー協会
24	中澤 徹	平湯温泉SC
25	玉舎 久幸	高山市スキー協会
26	金子 久志	恵那市スキー協会

成年男子D

Bib	氏名	所属
27	瀧澤 孝行	アルコピアSC
28	近山 岳	モンデウスSC
29	藤尾 岳史	古川スキー協会
30	中垣 寿広	平湯温泉SC

成年男子C

Bib	氏名	所属
31	池田 晃	岐阜日野自動車SC
32	橋本 省次	流葉スキー協会
33	南 恒伊	高山市スキー協会
34	瀬木 智史	高山市スキー協会
35	高橋 真哉	神岡レーシング
36	三上 正人	キープワン SC
37	山本 実	高山市スキー協会
38	成田 学	ラビズレーシングSC
39	金子 牧生	岐阜アルペンスキークラブ
40	船坂 匡史	神岡レーシング

成年男子B

Bib	氏名	所属
41	岡田 竜熙	高山市スキー協会
42	田中 俊也	朴の木平SC
43	光井 恭平	岐阜日野自動車スキークラブ
44	水上 智之	高山市スキー協会

成年男子A

Bib	氏名	所属
45	村井 堅	中央大学
46	谷口 皓生	流葉スキー協会
47	新谷 凌也	國學院大学
48	山村 駿太郎	京都産業大学
49	村井 翔	東洋大学

少年男子

Bib	氏名	所属
50	内野 銀侍	飛騨高山高校
51	星谷 智昭	岐山高校
52	田中 大雅	高山工業高校
53	黒木 耀介	飛騨高山高校
54	池田 晃太郎	斐太高校
55	岡田 康汰	飛騨高山高校
56	長瀬 莉旺	高山工業高校
57	植野 冬偉	高山工業高校
58	山腰 拓海	飛騨神岡高校
59	滝村 武蔵	高山西高校

2025-2026岐阜日野自動車カップ
第80回国民スポーツ大会冬季大会スキー競技会岐阜県予選会
常陸宮賜杯第76回中部日本スキー大会岐阜県予選会
第92回岐阜県スキー選手権大会

会場:ディリー郡上・牧歌の里クロスカントリーコース

タイムスケジュール

1月17日

選手		競技役員
	8:00	競技役員集合 ミーティング 各役員大会準備
コースオープン	9:00	競技役員配置完了 ジュリー会議
3Km 男子 成年F・D スタート 5Km 男子 成年C 女子 少女 スタート 10Km 男子 少年・成年A・B スタート	10:00	1日目 競技開始
	11:00	
ジュニア記録会スタート	12:00	1日目 競技終了 ジュリー会議
1日目 表彰式	13:00	1日目 表彰式
	14:00	
	15:00	
	16:00	
コースクローズ	17:00	コースクローズ

2025-2026岐阜日野自動車カップ
第80回国民スポーツ大会冬季大会スキー競技会岐阜県予選会
常陸宮賜杯第76回中部日本スキー大会岐阜県予選会
第92回岐阜県スキー選手権大会

会場:ディリー郡上・牧歌の里クロスカントリーコース

タイムスケジュール

1月18日

選手		競技役員
	8:00	競技役員集合 ミーティング 各役員大会準備
コースオープン	9:00	競技役員配置完了 ジュリー会議
10Km 男子 成年A・B 少年 スタート 5Km 女子 少女 スタート 3Km 男子 成年F スタート	10:00	2日目 競技開始
	11:00	ジュリー会議
	12:00	
		2日目 競技終了
2日目 表彰式	13:00	2日目 表彰式
	14:00	
	15:00	
コースクローズ	16:00	コースクローズ
	17:00	

クロスカントリー競技 2026 スタートリスト

クラシカル競技 (シングルスタート)

(男子 成年F) 3km

順位	ビブ№	氏 名	所属団体	出発時間	到着時間	所要時間	順位
1	1	蓑雅弘	中電岐阜SC	10:00:15			
2	2	谷口清和	ラピズレーシングSC	10:00:30			

(男子 成年E) 3km

順位	ビブ№	氏 名	所属団体	出発時間	到着時間	所要時間	順位
1	3	瀧川清人	中電岐阜SC	10:00:45			

(男子 成年C) 5km

順位	ビブ№	氏 名	所属団体	出発時間	到着時間	所要時間	順位
1	4	田中陽介	モンデウスSC	10:01:00			

(女子 少女) 5km

順位	ビブ№	氏 名	所属団体	出発時間	到着時間	所要時間	順位
1	5	加納 瑚乃美	古川中学校	10:01:15			
2	6	瀬木 倖菜	中山中学校	10:01:30			
3	7	瀬木 詩織	中山中学校	10:01:45			
4	8	岩本 花恋	朝日中学校	10:02:00			

(男子 少年) 10km

順位	ビブ№	氏 名	所属団体	出発時間	到着時間	所要時間	順位
1	9	仲上力生	高鷲中学校	10:07:00			
2	10	中舎晴斗	高山工業高校	10:07:15			
3	11	森下大翔	高山工業高校	10:07:30			
4	12	朝田貫太	斐太高校	10:07:45			

(男子 成年A) 10km

順位	ビブ№	氏 名	所属団体	出発時間	到着時間	所要時間	順位
1	13	寺島光太郎	大阪産業大学	10:08:00			
2	14	中洞春貴	古川スキー協会	10:08:15			
3	15	青木徹郎	古川スキー協会	10:08:30			
4	16	岩本 翔	京都産業大学	10:08:45			

(男子 成年B) 10km

順位	ビブ№	氏 名	所属団体	出発時間	到着時間	所要時間	順位
1	17	三島 龍也	環境ネットSC	10:09:00			

ク ロ ス カ ン ト リ ー 競 技

2026 スタートリスト

フリー競技 (マススタート)

(男子 成年A・成年B・少年) 10km

順番	ビブ№	氏 名	所属団体	出発時間	到着時間	所要時間	順位
1	1	中洞春貴	古川スキー協会	10:00:15			
2	2	寺島光太郎	大阪産業大学	10:00:15			
3	3	岩本翔	アルコピアSC	10:00:15			
4	4	森下大翔	高山工業高校	10:00:15			
5	5	青木徹郎	古川スキー協会	10:00:15			
6	6	朝田貫太	斐太高校	10:00:15			
7	7	仲上力生	高鷲中学校	10:00:15			
8	8	中舎晴斗	高山工業高校	10:00:15			
9	9	三島龍也	環境ネットSC	10:00:15			

(女子 少女) 5km

順番	ビブ№	氏 名	所属団体	出発時間	到着時間	所要時間	順位
1	10	瀬木詩織	中山中学校	10:05:00			
2	11	岩本花恋	朝日中学校	10:05:00			
3	12	加納瑚乃美	古川中学校	10:05:00			
4	13	瀬木倅菜	中山中学校	10:05:00			

(男子 成年F) 3km

順番	ビブ№	氏 名	所属団体	出発時間	到着時間	所要時間	順位
1	14	谷口清和	ラビズレーシングSC	10:10:00			
2	15	蓑雅弘	中 電 岐 阜 S C	10:10:00			

ジュニアクロスカントリー記録会

2026 スタートリスト

フリー競技

2026.1.17

(男子 小学校低学年) 0.5km

順位	ビブNo.	氏 名	所属団体	出発時間	到着時間	所要時間	順位
1	20	後藤澄磨	本郷小学校	11:30:15			
2	21	架場喜介	アルコピアジュニアクロス	11:30:30			

(男子 小学校中学年) 1.5km

順位	ビブNo.	氏 名	所属団体	出発時間	到着時間	所要時間	順位
1	22	鈴木絃獅	郡上ジュニアクロス	11:30:45			
2	23	大洞琉偉	郡上ジュニアクロス	11:31:00			

(男子 小学校高学年) 3km

順位	ビブNo.	氏 名	所属団体	出発時間	到着時間	所要時間	順位
1	24	武藤誠弥	郡上ジュニアクロス	11:31:15			
2	25	横木悠汰	アルコピアジュニアクロス	11:31:30			

(女子 中学生) 3km

順位	ビブNo.	氏 名	所属団体	出発時間	到着時間	所要時間	順位
1	26	朝田あかり	丹生川中学校	11:31:45			
2	27	鈴木友絆	郡上ジュニアクロス	11:32:00			
3	28	岩本花恋	朝日Jr.XC	11:32:15			

(男子 中学生) 5km

順位	ビブNo.	氏 名	所属団体	出発時間	到着時間	所要時間	順位
1	29	板本怜士	アルコピアジュニアクロス	11:32:30			
2	30	木波玲維	アルコピアジュニアクロス	11:32:45			
3	31	三橋昂生	朝日Jr.XC	11:33:00			
4	32	足立龍人	アルコピアジュニアクロス	11:33:15			
5	33	森下陽斗	朝日Jr.XC	11:33:30			
6	34	中舎開斗	朝日Jr.XC	11:33:45			

Handwriting practice lines consisting of 20 horizontal dashed lines.

We wish you good luck !!
Ski Association of Gifu

◆◆◆ (一社)岐阜県スキー連盟 賛助支援スポンサー 様 ◆◆◆

PLATINUM SPONSOR



GOLD SPONSOR



SILVER SPONSOR



BRONZE SPONSOR



SAG PARTNER

