



スキー・パトロール

SKI-PATROL



第37号

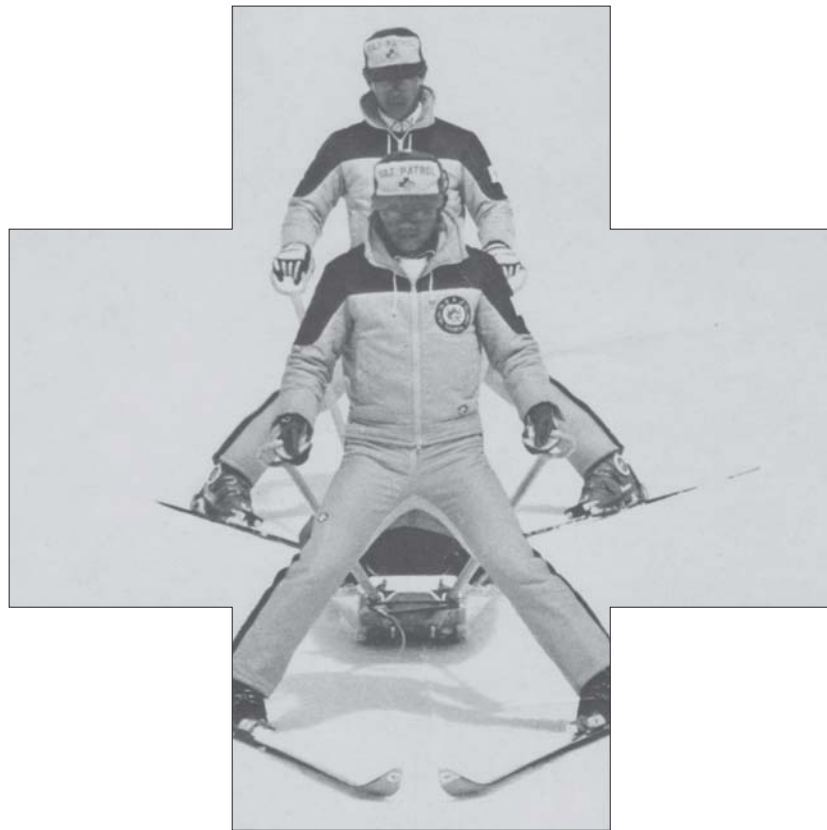

2019-2020

岐阜県スキー連盟パトロール連絡協議会会報



スキー・パトロール

SKI・PATROL

岐阜県スキー連盟

パトロール連絡協議会



第37号

令和元年11月1日

発行 岐阜県スキー連盟
パトロール連絡協議会

編集 総務委員会

事務局 各務原市那加石山町2-63-2

矢野 秀樹



岐阜県スキー連盟安全対策部長 内方 陽 一

皆様においてはスキー場のパトロール員としてご活躍されていることと思います。
今年度も岐阜県スキー連盟主管でのSAJ公認パトロール員研修会を開催しますが、
岐阜県スキー連盟公認パトロール員（県パト資格者）の研修会も同時に行います。
宿泊可能ですので多くの方と色々な話ができれば幸いです。
皆様の参加を多数お待ちしております。



安全対策部組織図

2019~2020年

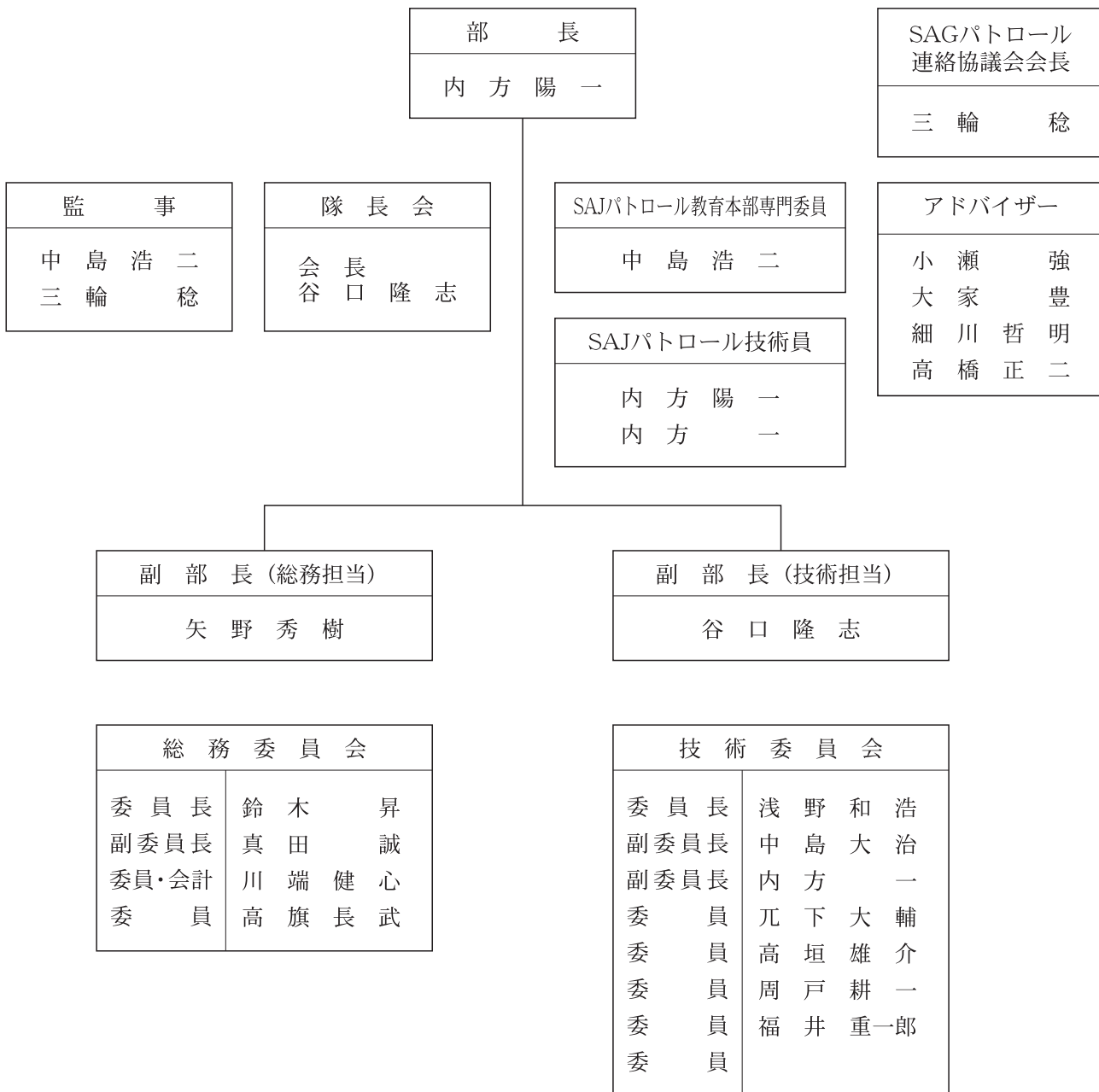

2018-2019 S A Gパトロール連絡協議会決算報告書

〈収 入〉

〈支 出〉

科 目	金 額	科 目	金 額
前 年 度 繰 越 金	1,291,900	会 報 費	267,000
会 費	339,000	通 信 費	33,038
合 格 者 会 費	4,000	事 務 費	20,000
ワ ッ ペ ン 代	2,000	会 議 費	10,000
雑 収 入	0	交 通 費	20,000
		雑 費	2,962
		S A Jパトロール総会補助	50,000
		慶 弔 費	27,000
収 入 合 計	1,636,900	支 出 合 計	430,000
次年度繰越金		(1,636,900 - 430,000 =)	1,206,900

2019-2020 S A Gパトロール連絡協議会予算書(案)

〈収 入〉

〈支 出〉

科 目	金 額	科 目	金 額
前 年 度 繰 越 金	1,206,900	会 報 費	320,000
会 費	350,000	通 信 費	60,000
合 格 者 会 費	10,000	事 務 費	20,000
ワ ッ ペ ン 代	5,000	会 議 費	10,000
雑 収 入	5,000	交 通 費	10,000
		S A Jパトロール総会補助	50,000
		雑 費	5,000
収 入 合 計	1,576,900	支 出 合 計	475,000

2018-2019 安全対策部 事業報告

年	月	日	事業名	内容	会場
2018	9	9	SAG会報作成委員会	編集委員4名 2018-2019安全対策部〔第36号〕	郡上市 総合文化センター
	10	27～28	日赤救急員講習会	受講者 14名	ロジアルペン
	11	11	SAG公認パトロール 研修会（理論）	受講者 14名	郡上市 総合文化センター
	11	23～25	SAJパトロール 技術員研修会	参加者 SAJブロック技術員 (内方陽一・内方 一)	長野県 熊の湯スキー場
2019		6	SAGパトロール 技術員研修会	SAGパトロール技術員8名	飛騨高山スキー場
	1	12～13	SAJ公認パトロール 受験者養成講習会	参加者 3名	富山県 立山山麓スキー場
		26～27	SAJ公認パトロール 研修会（岐阜会場）	参加者 51名	平湯温泉スキー場
		1	スキーパトロール 隊長会議	参加者 5名 スキー場視察・ディスカッション	飛騨高山スキー場
		1・2	SAG公認パトロール 研修会（実技）	受講者 14名	飛騨高山スキー場
	3	8～10	SAJ公認パトロール 検定会第2会場	受検者 2名 合格率100%	長野県志賀高原 一ノ瀬ダイヤモンド
		1～3	SAG公認パトロール 養成講習検定会	受験者 4名 合格率100%	飛騨高山スキー場
		16～17	全国スキーパトロール 総会	参加者 なし	北海道 富良野スキー場
	6	29	役員会		高山市文化会館

岐阜県パトロール隊長会議

2018-2019シーズン隊長会報告

日 時 2019年3月1日(金) PM1:00～
場 所 飛騨高山スキー場
参加者 飛騨高山スキー場、平湯温泉スキー場、めいほうスキー場
アルコピアスキー場、揖斐高原スキー場

【議 題】

・パトロール隊員の確保

スキーヤーの人口が減少するなか、スノーボードの若い方の入隊が増えている。ゲレンデ整備や応急処置などの指導には問題ないが、ボードの滑走技術や搬送技術などの指導が難しい。人員確保の為採用はしているが、資格が無いため、現場での采配に影響が出る事がある。

スキー、ボードで2級程度であれば、ボート搬送以外の業務に関する認定パトロール講習会があっても良いのではないかと。

・パトロール資格の維持について

SAJパトロールのライセンスの更新が3年から2年へと改正され、資格維持が難しくなってきた。SAGは3年だが、研修会を受けやすい環境にして欲しい。SAGパトロール研修会が毎年岐阜県で開催されるのであれば、SAJ公認パトロール研修会も今年だけでなく、毎年開催される事を期待したい。

・外国人対応

翻訳アプリなどを活用をしている。意外と理解をしてもらえてトラブルも少ない

・コース外滑走

コース外と知りながら滑走する方が多く見受けられる。今シーズンは雪不足の為、雪崩等の心配はなかったが管理上困ることが多く有る。



SAG公認パトロール講習検定会に参加して

モンデウススキークラブ 和田 知穂

この度、飛騨高山スキー場で行われた講習検定会に参加する機会をいただき、無事に資格を取得することができました。

スキー場には子どもから大人まで幅広い方々が訪れ、そのスキー技術もさまざまです。日々状況が変わるゲレンデ状況の中で、人命救助に関して臨機応変かつ迅速に対応する力が必要であると感じます。

スキー傷害から自らを守り、スキー傷害の未然防止に努め、不慮の事態が生じたときに速やかに救急救助の処置が施せるよう努めていきたいと思えます。

最後になりますが、検定会にあたり会場を提供して下さった飛騨高山スキー場様、指導して下さった指導者の皆様に感謝し、今後パトロール業務に勤めていきます。

2018-2019 公認スキーパトロール合格者

〈S A J 合格者〉

打 保 重 古 (高山市スキー協会) 宮 田 学 (めいほうスキークラブ)
(2名)

〈S A G 合格者〉

和 田 知 穂 (モンデウススキークラブ)
工 藤 拓 人 (平湯温泉スキークラブ)
渡 瀬 寿希也 (モンデウススキークラブ)
黒 木 康 佑 (モンデウススキークラブ)
(4名)



2019-2020シーズン 事業計画

年	月	日	事業名	会場	申込期限
2019	6	29	役員会	高山市市民文化会館	
	7	20	全国安全対策委員長会議		
	9	8	役員会及び会報作成委員会	郡上市総合文化センター	
	11	29～1	SAJパトロール技術員研修会	長野県湯ノ丸	2019.11.15 SAJ 必着
2020	1	18～19	SAJ公認パトロール受検者養成講習会	富山県 イオックスアローザスキー場	2019.12.20 担当者必着
		25	パトロール隊長会議	平湯温泉スキー場	2019.12.31 担当者必着
		25～26	SAG公認パトロール研修会	平湯温泉スキー場	2019.12.20 担当者必着
		25～26	岐阜県主管SAJ公認パトロール研修会	平湯温泉スキー場	しくみねっと 2019.12.20
		26	SAGパトロール技術員研修会	ほおのき平スキー場	2019.12.20 担当者必着
	2	14～16	SAG公認パトロール養成講習検定会	ほおのき平スキー場	2020.1.20 担当者必着
		22～23	SAJ公認パトロール研修会（西日本）	石川県 白山セイモア	しくみねっと 2020.1.24
		28～1	SAJ公認パトロール検定会 第1会場	北海道 ルスツリゾート	しくみねっと 2019.11.26
		28～1	SAJ公認パトロール検定会 第2会場	福井県 九頭竜スキー場	しくみねっと 2019.11.26
	3	21～22	SAJ公認パトロール研修会（東日本）	山形県 蔵王	しくみねっと 2020.2.21
	6		SAG安全対策部役員会		

※今年度より県連安対部において、日赤講習会は開催いたしません。

パトロール受検を行う方は、各自において「日赤救急員講習会」を受講していただき、赤十字救急法救急員の認定証の交付を受けて下さい。

日赤講習会日付等詳細は、ご自身がお住いの地区の日赤へお問い合わせください。

日赤救急員講習会

※救急員等資格継続研修は、平成31年3月31日をもちまして廃止となりました。

本年度からは、すべて新規となります。

安全対策部では新規講習会は行いませんので、各自で日赤の講習会を受講してください。

岐阜県スキー連盟公認パトロール研修会規定

1. 岐阜県スキー連盟（以下連盟という）に公認されたパトロールの資質向上に併せ連盟発展に寄与する事を目的とする。
2. 研修会の公示は秋季定例評議会で行う。
3. 研修会の有効年度は、受検年度または受講年度を含め3ヶ年とする。
4. 研修会出席の義務並びに資格の消失は次ぎに揚げるとおりとする。
 - 1) 公認パトロールは合格年を含めて3年に1回は研修会に出席しなければならない。
 - 2) 公認パトロールは正当な理由なく、3年続けて欠席した時は、評議員会の決定によって資格を喪失するものとする。
 - 3) 公認パトロールは正当な理由なく、3年続けて年次登録料を納入しない場合は評議員会の決定によって資格を喪失するものとする。
5. 研修会の主管は教育本部安全対策部があたり、会期2日間とする。
6. 研修会の出欠の記録は安全対策部があたり、結果を速やかに理事会へ報告する。
7. 公認パトロール員の名簿は1年毎に更新し、管理する。保存については3年間とする。
8. 研修会に出席した資格者は、連盟で定めるライセンスに出席の表示を受けなければならない。
9. この規定の改廃は、理事会の議決による。

附 則

本研修会規定は平成23年11月5日より施行する。

SAG公認パトロール研修会

- 【会 期】 2020年1月25日(土)~26日(日)
- 【日 程】 第1日目 1月25日
08:00 役員集合
09:00 参加者受付 (平湯温泉スキー場 あんき屋)
10:00 開 会 式
10:30~16:00 実技研修 (雪上)
18:00 情報交換会
- 第2日目 1月26日
07:00 朝の集い
08:30 実技 理論研修 (室内 平湯公民館)
17:00 閉会式・解散
- 【会 場】 平湯温泉スキー場
〒506-1433 岐阜県高山市 奥飛騨温泉郷平湯768-1
TEL : 0578-89-2424 FAX : 0578-89-2424
- 【本 部】 平湯プリンスホテル
〒506-1433 岐阜県高山市奥飛騨温泉郷平湯128-6
TEL : 0578-89-2323 FAX : 0578-89-2305
- 【立会理事】 内方 陽一
- 【講 師】 主任講師 浅野 和浩
県連講師 内方 一
- 【現地総務】 内方 一
- 【宿 舎】 平湯プリンスホテル 研修会本部が手配します。
宿泊希望者は、申込書に記入してください。
- 【費 用】 ①研修費 5,000円 ②リフト代 4,000円(当日)
③宿泊料 1泊2食付き 9000円(当日)
- 【申込方法】 申込書を郵送。研修費のみ振込。
- 【申 込 先】 〒509-2501 岐阜県下呂市萩原町山之口3410-2
真田 誠
- 【振 込 先】 十六銀行 益田支店 普通 1300390
真田 誠
- 【申込期限】 2019年12月20日
- 【携 行 品】 ライセンスカード、日本スキー教程安全編
ザイル12φ 5m 1本、三角巾(大)2枚
スキー用具一式



SAGパトロール技術員県研修会

【日 時】 2020年1月26日(日) 8:00～

【会 場】 ほおのき平スキー場

【日 程】 2020年1月26日(日)

8:00～ 集 合

8:30～12:00 雪上実技

13:00～16:00 室内研修

【講 師】 内方 陽一

【参 加 者】 岐阜県スキー連盟 パトロール技術員

【総 務】 真田 誠

今年の全日本の申し送り事項の確認、パトロール講習検定会の内容確認

岐阜県パトロール隊長会議

【日 時】 2020年1月25日(土)

【会 場】 平湯温泉スキー場

【テ ー マ】 パトロール活動全般について

その他

【役 員】 谷口 隆志



SAG公認パトロール養成講習検定会

【日 時】 2020年2月14日(金)～16日(日)

【会 場】 ほおのき平スキー場

【日 程】	14日(金)	15日(土)	16日(日)
	8:00～ 9:00 受 付	8:30～11:30 スキー技術(3.0h)	8:30～11:30 雪上検定
	9:00～ 9:30 開会式(スキーセンター)	11:30～12:30 昼 食	11:30～12:30 昼 食
	9:30～11:30 スキー技術(2.0h)	12:30～15:00 スキー技術(2.5h)	12:30～14:00 室内検定
	11:30～12:30 昼 食	15:30～16:30 理論検定	14:30～15:30 面 接
	12:30～16:30 スキー技術(4.0h)	18:00～21:00 三角巾・ロープ(3.0h)	15:30～16:00 合格発表 ・閉会式
	17:00～18:00 室内講義(1.0h)		
	19:00～21:00 三角巾・ロープ(3.0h)	※受検者数により研修内容及び時間の変更はご了承ください。	

【本 部】 スキーセンター

【立会理事】 内方 陽一

【県連講師】 中島 浩二 内方 一

【講 師】 主任検 定 員 浅野 和浩
 検 定 員 谷口 隆志、兀下 大輔、高垣 雄介、周戸 耕一、福井 重一郎
 総 務 真田 誠
 現地総務 内方 一

- 【講習内容】
1. スキー技術（練習課題）
 - ① 横滑り 斜め前方～真下～斜め後方、左右
 - ② 片開きプルーク スピードコントロールから停止
 - ③ 両開きプルーク スピードコントロールから停止→サイドスライド応用
 - ④ フリー滑降 スキー教程の基礎技術
 - ⑤ プルークボーゲン テールコントロールによるスピードと回転弧
 - ⑥ パラレルターン 中～小回り 滑らかで安定したスキー操作
 - ⑦ その他 「日本スキー教程安全編」に示すパトロール技術
 2. 救出搬送法
 - ① 後方1人によるロープボート浅まわり搬送
 - ② 後方1人によるロープボート真下搬送
 - ③ 後方1人によるロープボート大まわり搬送
 3. ロープワーク法
 出題範囲は、「日本スキー教程安全編」に示すパトロールとロープの中から8種目とする。
 4. 三角巾
 出題範囲は、日本赤十字救急法教本の中から8種目とする。

- 【受検資格】
- ① 平成31年4月1日現在で満20歳以上であること。
 - ② SAJ基礎スキー技能検定1級以上であること。
 - ③ 2020年度SAJ・SAG登録会員であること。
 - ④ 令和元年1月13日までに「赤十字救急員適任証」、「救急法一般講習（Ⅰ・Ⅱ）の合格証」、「救急員認定書」のいずれかの交付を受けていること。
 - ⑤ クラブ会長より推薦された者。

- 【参加手続】 ① 所定の受検願書 2 通に必要事項を記入の上、左記②③④を証明するコピー（各 2 部）、
受講料 5,000円 検定料 10,000円
② 電話による申込みは一切受けしない。
- 【申込期限】 2020年 1 月10日
- 【申 込 先】 〒509-2501 岐阜県下呂市萩原町山之口3410-2
真田 誠
申込用紙 2 部 A 4 サイズ
- 【振 込 先】 十六銀行 益田支店 普通 1 3 0 0 3 9 0
真田 誠
(受講料、検定料は銀行振込とし、振込用紙のコピーを同封する事。)
- 【宿 泊】 参加者全員が宿泊とし、本部が指定手配します。
宿泊費 約16,000円 リフト代 約11,000円（金額は変更する可能性があります。）
- 【携 行 品】 「日本スキー教程安全編」・筆記具・スキー用具・三角巾 2 枚・ロープ（ロープの貸し出し可能）、なお「1 級合格証」、「日赤救急員適任証」は受付時に提出の事。
- 【問合せ先】 安全対策部事務局 TEL 0 9 0 - 4 1 1 7 - 8 6 0 5 真 田 誠
- 【そ の 他】 合格時必要料金（公認料、指導員会登録料、指導員会費、バッジ代等 約10,000円程度）
申込み後、取消し等理由のいかんを問わず検定料の返金はしない。
2 泊 3 日の講習検定会となりますので、講習会を受講した上で検定会を受検できる資格を得ます。



SAJ公認スキーパトロール検定受検にあたって

受検資格

1. 本連盟登録会員で級別テスト1級以上であること。
2. 赤十字救急員認定証、または赤十字雪上安全救助員 I 以上の認定証の交付を受けているか、医師・看護師又は、救急救命士の資格を有すること。
3. 受検する年度の4月1日現在、20歳以上。
4. 加盟団体が実施するスキーパトロール養成講習会を検定会までに修了し、修了証によって証明された者。ただし、修了した養成講習の有効期間は3か年とする。

東海北陸ブロックSAJ公認パトロール受検者養成講習会

【主 管】 S A J 東海北陸ブロック 安全対策委員会

1. 会 期 2020年1月18日(土)～19日(日)
 2. 会 場 富山県 IOX-AROSA (イオックスアローザ)
〒939-1681 富山県南砺市才川七字ススケ原115 TEL 0763-55-1326
イオックスヴァルト
〒939-1681 富山県南砺市才川七アローザ村 TEL 0763-55-1969
 3. 参加者 SAJ公認パトロール受検者
 4. 参加料 5,000円
 5. 申込方法等 受講料は下記の口座に振り込み、講習申込書は必要事項を記入して申込先に送付のこと。
(振込手数料は各自負担とする)
申込締切 令和元年12月20日
申込先 〒939-1431 富山県砺波市頼成831
富山県スキー連盟 安全対策部 原野浩司宛 (携帯) TEL090-2126-2538
振込先 銀行名：北陸銀行 電気ビル支店
預金種別：普通預金 口座番号：普通 4220220
口座名義：富山県スキー連盟
 6. 携行品 日本スキー教程安全編、資格検定受検者のために、オフィシャルブック各資格証明書、スキー用具一式、日赤教本、三角巾、ロープ、筆記用具
 7. 講 師 S A J パトロール専門委員、技術員
 8. 日 程

1月18日(土)	8:00～ 9:00	受付 (イオックスヴァルト)
	9:00～ 9:30	開会式・オリエンテーション
	9:40～12:00	雪上講習 (基礎スキー)
	12:00～13:00	昼食
	13:00～15:30	雪上講習 (アキヤボート搬送)
	15:40～17:30	三角巾・ロープ講習
	18:00～19:00	夕食
	19:30～21:00	三角巾・ロープの復習
1月19日(日)	7:00～ 7:30	朝のつどい
	7:40～ 8:00	朝食
	8:30～12:00	雪上講習 (アキヤボート搬送)
	12:00～13:00	昼食
	13:00～15:00	雪上テスト
	15:20～16:20	理論模擬テスト
 9. その他 参加者は合宿とし、イオックスヴァルトで1泊2食で10,000円を予定
- ※問合せ先 原野 浩司 TEL 090-2126-2538

2019-2020 SAJ公認スキーパトロール検定会

【会 期】 2020年2月28日(金)～2020年3月1日(日)

【会 場】 ●第1会場 北海道・ルスツリゾート
●第2会場 福井県・九頭竜スキー場

【申込方法】 しくみねっとイベント情報より手続き、検定料等を振り込んでください。

【費 用】 検定に係る費用はすべて受検者の自己負担となります。合格者は、公認料、バッジ代を現地で納入しなければなりません。

①検定料 10,000円 ②公認料 8,000円 ③バッジ代 2,000円

・ 宿泊料：1泊2食付き8,500円程度を予定(会期以外の宿泊等は現地連絡先へ2週間前までに連絡すること)

・ リフト料金は各自負担

【申込締切】 2020年11月26日(火)

※加盟団体は12月10日(火)までに「しくみねっと」から承認を完了させてください。

◎詳しくは、(公財)全日本スキー連盟安全対策委員会ホームページをご確認ください。

2019-2020 SAJ公認スキーパトロール研修会

●西日本会場 【会 期】 2020年2月22日(土)～2019年2月23日(日)

【会 場】 石川県・セイモアスキー場

【申込締切日】 2020年1月24日(金)

【本部宿舎】 千丈温泉清流 〒920-2318 石川県白山市河内町内尾口65番地1
TEL 076-273-3483 FAX 076-273-3295

【宿 舎】 参加者の会期中宿舎は本部宿舎とし、研修会本部が手配します。

【費 用】 費用はすべて参加者の自己負担となります。

参加料 4,000円 宿泊料、リフト料金は各自負担

●東日本会場

【会 期】 2020年3月21日(土)～2020年3月22日(日)

【会 場】 山形県・蔵王スキー場

【申込締切日】 2020年2月21日(金)

【本部宿舎】 最上高湯 善七乃湯 〒990-2301 山形県山形市蔵王温泉825
TEL 023-694-9422 FAX 023-694-9415

【宿 舎】 参加者の会期中宿舎は本部宿舎とし、研修会本部が手配します。

【費 用】 費用はすべて参加者の自己負担となります。

参加料 4,000円 宿泊料、リフト料金は各自負担

●2会場共通 【申込方法】 しくみねっとイベント情報より手続き、参加料等を振り込んでください。

◎詳しくは、(公財)全日本スキー連盟安全対策委員会ホームページをご確認ください。

2019-2020 SAJ公認パトロール県連主管研修会

主 催	(財)全日本スキー連盟		
主 管	岐阜県スキー連盟		
期 日	令和2年1月25日(土)～26日(日)		
会 場	岐阜県 平湯温泉スキー場 〒506-1433 岐阜県高山市奥飛騨温泉郷平湯768-1 TEL0578-89-2424		
本 部	平湯プリンスホテル 〒506-1433 岐阜県高山市奥飛騨温泉郷平湯128-6 TEL0578-89-2323		
責 任 者	岐阜県スキー連盟	会 長	坂田 誠有
会場責任者	安全対策部	部 長	内方 陽一
主任講師	安全対策部	委 員	中島 浩二 (SAJパトロール専門委員)
講 師	"	"	内方 陽一 (SAJパトロール技術員)
	"	"	内方 一 (SAJパトロール技術員)
	"	SAGパトロール技術員	
現地総務	"	委 員	内方 一 事務局 真田 誠
講習日程	第1日目	令和2年1月25日(土)	
	8:00	役員集合	
	9:00	参加者受付 (平湯温泉スキー場 あんき屋)	
	10:00	開 会 式	
	10:30～16:00	実技研修	
	18:00	情報交換会	
	第2日目	令和2年1月26日(日)	
	7:00	朝の集い	
	8:30	実技・理論研修 (室内 平湯公民館)	
	17:00	閉会式・解散	
宿 舎	平湯プリンス とし、希望者は研修会本部が手配します。 宿泊希望者は宿泊費チケットを選択してください。		
受 講 料	5,000円 (別途、リフト代等約4,000円必要：当日集金)		
携 行 品	「日本スキー教程 安全編」、三角巾(大) 2枚、ザイル12φ5m 1本 室内実技用の動きやすい服装、筆記用具一式、スキー用具一式		
申 込 方 法	「しくみねっと」よりお申込みください。		
申込締切日	令和元年12月20日 (金)		

登 録 会 員 名 簿

ドクターパトロール

氏 名	所属クラブ
黒 木 嘉 人	流 葉 ス キ ー 協 会
鶴 田 貴 志 夫	高 鷲 ス キ ー ク ラ ブ
早 川 真	美 濃 市 ス キ ー ク ラ ブ

河合 S.C. SAG

会員No.	氏 名	研修年度	会員No.	氏 名	研修年度
367	田口 雄二	03	737	山越 和敏	01
368	田中 勇	03	812	圓山 靖紀	05
400	松葉 英幸	01	1079	上谷 泰弘	03
545	井之上豊秋	09	1206	中谷 和司	03
707	上野 一幸	15	1291	吉川 慶	04

流葉スキー協会 SAJ

会員No.	氏 名	研修年度	会員No.	氏 名	研修年度
79	坂場 順一	96	154	澤田 仁	96
82	谷口 秀雄	93	249	塩谷 清美	08
90	船坂 勝		257	三桶 友也	08
103	堀田丈二郎				

古川スキー協会 SAJ

会員No.	氏 名	研修年度	会員No.	氏 名	研修年度
167	前川 知久	99	273	圓山健一郎	18
203	細江 勝巳	18			

流葉スキー協会 SAG

会員No.	氏 名	研修年度	会員No.	氏 名	研修年度
621	向洞 晃	01	1359	田上友紀子	02
1193	橋本 省次	96	1376	水口 宏範	03
1194	田中 健一	96	1393	倉家 裕子	05
1263	洞口 哲治	99	Dr	黒木 嘉人	

古川スキー協会 SAG

会員No.	氏 名	研修年度	会員No.	氏 名	研修年度
371	佐藤 昌治	06	1185	川田 久男	98
527	田上 伸二	06	1321	中垣 雅道	01
647	二山喜代平	96	1325	倉家 徹行	01
817	大塚 智英	98	1343	宇都宮智之	01
1184	塚本 齊	01	1425	古田 結	07

神岡レーシング SAJ

会員No.	氏 名	研修年度	会員No.	氏 名	研修年度
248	結城真由子	06			

神岡レーシング SAG

会員No.	氏 名	研修年度	会員No.	氏 名	研修年度
536	吉澤 武	永久			

国府 S.C. SAJ

会員No.	氏 名	研修年度	会員No.	氏 名	研修年度
99	中畑 和幸	18	229	上井 雅史	02

国府 S.C. SAG

会員No.	氏 名	研修年度	会員No.	氏 名	研修年度
747	牛丸 仁	06	1412	中村 忠司	06
931	上田 巖	05	1502	金子 祐大	17

河合 S.C. SAJ

会員No.	氏 名	研修年度	会員No.	氏 名	研修年度
166	竹内 進	18	187	横山 敏夫	97

平湯温泉 S.C. SAJ

会員No.	氏 名	研修年度	会員No.	氏 名	研修年度
36	小瀬 強	96	223	内方 一	18
77	和田 保	18	224	植野 光人	18
116	内方 陽一	18	225	内野 俊司	18
117	朝井 俊臣	99	253	岡田 純平	18
221	溝脇 欽也	18	254	広田伸太郎	18
222	坂巻 大伸	18	264	植田 一成	18

平湯温泉 S.C. SAG

会員No.	氏 名	研修年度	会員No.	氏 名	研修年度
715	内方 一樹	17	1427	近藤 聖太	12
1043	日高 孝次	01	1440	植田 豊	17
1044	山田 仁史	05	1445	和仁 正彦	17
1045	山田多香子	05	1474	西岡 順子	17
1396	大下 浩二	17	1485	朝井 輔	14
1417	滋野 亮太	12	1512	工藤 拓人	18

高山市スキー協会 SAJ

会員No.	氏名	研修年度
16	村崎 謙吉	功労
18	谷口 茂和	功労
111	糸藤 隆夫	96
230	森本 広樹	03

高山市スキー協会 SAG

会員No.	氏名	研修年度
36	川尻 喜益	18
595	小田加津三	15
756	笹田 清康	18
1141	引字 勝美	99
1142	松本 貴志	07
1143	戸谷 友昭	18
1144	上野 修	18
1464	楨本 剛	17

キープワンスキークラブ SAJ

会員No.	氏名	研修年度
35	川上 誠	96

キープワンスキークラブ SAG

会員No.	氏名	研修年度
1448	椿原 美紀	09

J R 東海 S.C. SAG

会員No.	氏名	研修年度
562	西村 幸一	01

朴の木平 S.C. SAG

会員No.	氏名	研修年度	会員No.	氏名	研修年度
195	甚田 利夫	12	1300	瀬戸 祐香	00
397	大下 大圓	01	1348	平井 尚之	02
1215	内木 裕之	97	1455	松葉 浩志	10
1216	滝村 晋二	97	1478	村上 将仁	13
1227	谷口 精一	97	1493	小林 亙	15
1244	木戸脇由香里	99			

モンデウス S.C. SAJ

会員No.	氏名	研修年度	会員No.	氏名	研修年度
148	黒木甚右衛門	96	198	谷村 悦郎	18
149	内木 健治	96	238	島野 芳規	04
150	黒木 義弘	18	239	谷口 宗徳	18
151	加藤 勝幸	96	256	井口 智之	08

モンデウス S.C. SAG

会員No.	氏名	研修年度	会員No.	氏名	研修年度
1147	三島 政人	13	1419	谷村 宗洋	07
1177	黒木 祥代	96	1420	渡瀬 友悟	07
1178	清水 光幸	99	1421	下見 英人	07
1186	南 進一	96	1462	阪口 翔太	10
1200	山下 幸久	97	1463	田口 工兼	10
1255	山之上智也	99	1466	下本 大吾	11
1256	今井 智巳	99	1473	砂畑隆太郎	12
1258	今井 優香	99	1490	江寄 朔	15
1262	大森 良仁	99	1509	中西 隆	17
1353	島野 順平	02	1510	黒木 甚太	17
1355	野中 玄希	02	1511	和田 智穂	18
1356	種倉 雅史	02	1513	渡瀬 寿希也	18
1388	堤 恭子	04	1514	黒木 康佑	18

朴の木平 S.C. SAJ

会員No.	氏名	研修年度
8	上平 尚	功労
25	中野 慶雄	10
30	名上登志子	96
32	栃原 正幸	96
46	畑田 章人	18
63	大家 豊	12
75	畑田 優子	96
83	中島 浩二	18
138	宇津宮 優	18
144	大栗田和美	18
146	山下満佐子	96
165	上平 善晴	18

アルコピア S.C. SAJ

会員No.	氏名	研修年度	会員No.	氏名	研修年度
53	杉本 彰信	99	197	田口 英生	99
114	中野 雅夫	99	251	亀山 忠志	08
122	中畑 貢一	99	270	三輪 将利	10
196	切手 加代	99			

アルコピア S.C. SAG

会員No.	氏名	研修年度	会員No.	氏名	研修年度
875	谷本 和彦	04	1487	中島 基博	14
988	船田 和宏	00	1488	福井重一郎	15
1298	堤 俊弘	00	1489	売谷 竜也	15
1371	中井 健一	03	1497	宇野 翔太	16
1406	江寄 成吾	06		小島 真	
1407	桐山 淳一	06		熊崎 将満	

下呂市 S.C. SAJ

会員No.	氏名	研修年度	会員No.	氏名	研修年度
68	真田 勝	17	201	熊崎 慎也	17
140	桂木 徹	97	202	斉藤 伸子	10
155	山田 章博				

下呂市 S.C. SAG

会員No.	氏名	研修年度	会員No.	氏名	研修年度
1063	加藤 勝義	01	1199	加藤 則雄	99
1179	熊崎 秀幸	03			

高根 S.C. SAG

会員No.	氏名	研修年度	会員No.	氏名	研修年度
728	下本 則夫	00	815	森本喜久男	00
814	中西 清一	00	1467	田中 保広	11

めいほう S.C. SAJ

会員No.	氏名	研修年度	会員No.	氏名	研修年度
74	細川 哲明	18	211	星野 友郎	99
96	兼山 勉	96	212	谷口 隆志	18
100	蒲 昌範	17	215	西川 克秀	01
119	置田 優一	96	217	堀田 浩成	01
124	上村 敏彦	96	236	羽田野哲彦	04
126	八代 正文	18	237	浅田 敦子	04
147	伊藤 正司	95	255	西脇 将洋	18
176	白須 裕子	97	258	上村 拓郎	18
183	白須 孝治	97	260	原 智子	17
191	神野 忠昭	17	261	山田 久就	17
192	玉木 尚幸	98	276	周戸 耕一	17
195	和田 浩二	18	282	宮田 学	18
210	旭 智之	99			

めいほう S.C. SAG

会員No.	氏名	研修年度	会員No.	氏名	研修年度
524	佐藤 光弘	03	846	岩井 淳	10
564	坂川 功	16	910	野々田光則	01
565	小田 松尚	02	1005	大坪 堅二	02
567	蓑島 吉則	02	1037	原 隆光	00
584	古川 伸二	02	1129	熊崎 弘一	95
585	桑田 喜夫	99	1223	井上 保彦	11
586	野口 元吉	11	1225	水野 則男	00
675	中田 浩昭	00	1246	大坪 純子	08
676	久後 彰	04	1247	宇恵 勝士	12
677	松平 隆史	06	1248	山口 裕史	99
764	八代 忠尚	00	1309	古池 政人	00
765	花倉 光浩	02	1324	石田 邦彦	04

会員No.	氏名	研修年度	会員No.	氏名	研修年度
1336	佐藤 孝彦	04	1378	久古 誠	07
1340	岩佐 賢治	06	1380	水野 弘貴	06
1342	山下 良恵	08	1415	吉田 昌央	07
1346	吉田 太治	05	1416	山口 大輔	07
1349	大坪 義明	08	1429	石田 徹	18
1357	石田 秀宣	02	1451	細川さつき	10
1365	安福 卓磨	07	1460	原 康彰	16
1366	岩佐 裕子	08	1477	坪井 健太	13
1367	国田 知士	03	1481	長井章三郎	14
1368	佐藤 憲司	03	1482	鈴木 雅敏	14
1369	山田 穂東	03			

大日岳 S.C. SAJ

会員No.	氏名	研修年度	会員No.	氏名	研修年度
20	川尻 孝正	永久	173	野田 正樹	97
66	川尻 隆美	95	240	中島 大治	04
73	地搦 和美	95	250	大原 一利	08
89	山根 政吉	95	252	桜井 浩樹	08
92	川端 俊輔	95	263	大洞 明弘	09
102	丸田 克彦	95	266	所 益文	10
168	小野誠一郎	95	269	大屋 憲治	10

大日岳 S.C. SAG

会員No.	氏名	研修年度	会員No.	氏名	研修年度
1093	大西恵美子	98	1495	宮田 康弘	16
1323	土井 和樹	16	1496	後藤 祥	16
1433	川端 和治	16	1499	斉藤 龍臣	16
1436	山下 博	08	1500	奥村 公貴	16
1446	田中 辰明	16			

高鷲 S.C. SAJ

会員No.	氏名	研修年度	会員No.	氏名	研修年度
15	下谷 寿	96	182	香島 大作	97
23	林 吉男	功劳	184	野田 智子	97
127	高旗 長武	99	185	山下 和也	97
160	蓑島 剛	96	204	上田 哲男	99
181	野田 直樹	97			

高鷲 S.C. SAG

会員No.	氏名	研修年度	会員No.	氏名	研修年度
830	長谷川 強	01	1284	林 克憲	99
1111	清水 真幸	01	1285	杉山 功実	99
1232	日置 貴恵	99	1386	山田 光成	04
1237	三島 保彦	99	1398	森 峻士	05
1245	上村 香織	99	1437	野々尻勇貴	08
1260	日置 真義	01	1438	野々尻昂平	08

会員No.	氏 名	研修年度	会員No.	氏 名	研修年度
1439	神谷 仁	08	1491	本田 冬馬	15
1444	蓑島 治明	09	1492	三島 悠矢	15
1476	高城 健弘	13	1505	山下 梨沙	17
1483	土岐 公臣	14			
1484	香島 圭祐	14	Dr	鶴田貴志夫	

会員No.	氏 名	研修年度	会員No.	氏 名	研修年度
88	川尻 武彦	95	271	川端 健心	10
247	大屋 輔	06	275	八木 秀樹	13
268	大洞 信行	10	277	直井由希子	13

会員No.	氏 名	研修年度	会員No.	氏 名	研修年度
1073	清水 正人	05	1506	大竹 拓未	17
1486	下牧 泰洋	14		直井 将人	
1501	大中 智之	16		渡辺 和洋	

会員No.	氏 名	研修年度	会員No.	氏 名	研修年度
118	古田 好隆	99			

会員No.	氏 名	研修年度	会員No.	氏 名	研修年度
1453	野村 昭吾	16	1479	手塚 正太	17
1458	高島 祐哉	16	1480	今藤 大樹	17
1459	蓑島 奈美	16	1494	津田 初正	16
1461	田中 千尋	10	1507	大塚 清輝	17

会員No.	氏 名	研修年度	会員No.	氏 名	研修年度
69	下家 千秋	96	158	平戸 幹夫	96
95	三島 巧	96	226	橋本 昌人	10
157	清水 直喜	96			

会員No.	氏 名	研修年度	会員No.	氏 名	研修年度
45	梶田 義樹	01	1213	小瀬 洋美	01
695	小瀬 和人	04	1402	岡本 裕一	05
889	三島 信彦	01	1450	平戸 美奈	09
1125	渡辺 良澄	07			

会員No.	氏 名	研修年度	会員No.	氏 名	研修年度
429	野田 彰	97	851	日置 幸洋	16
496	水谷 真也	16	920	黒田 剛志	10
572	松川 悟	01	1158	日置 小雪	00
773	出井 淑子	16	1190	上村 義和	06
775	黒田 克巳	10	1266	東田 大祐	99
776	猪俣 冬樹	01	1290	松井 健	99
848	松井 祐一	01	1430	小松 隆一	08
849	猪俣 五朗	00	1443	和田 博司	09
850	細田 善春	06			

会員No.	氏 名	研修年度	会員No.	氏 名	研修年度
61	鈴木 昇	18	80	鈴木 昭二	18

会員No.	氏 名	研修年度	会員No.	氏 名	研修年度
468	青山 光治	08			

会員No.	氏 名	研修年度	会員No.	氏 名	研修年度
1337	松田 宣也	01			

会員No.	氏 名	研修年度	会員No.	氏 名	研修年度
1238	多治見成生	99	1299	渡辺 啓二	04

岐阜コーモラント S.C. SAJ

会員No.	氏名	研修年度
259	小西 保広	18

岐阜コーモラント S.C. SAG

会員No.	氏名	研修年度	会員No.	氏名	研修年度
629	高橋 行人	06	1457	岡田 大輔	10
733	畑 幸房	99		小西 裕美	07
1452	今井 規雄	15			

岐阜 D S S.C. SAJ

会員No.	氏名	研修年度	会員No.	氏名	研修年度
104	杉本 義信	12			

岐阜アルペン S.C. SAJ

会員No.	氏名	研修年度	会員No.	氏名	研修年度
58	大洞 一	99	231	箕浦 洋之	10
152	会津 浩樹	99		岡安 洋之	

岐阜アルペン S.C. SAG

会員No.	氏名	研修年度	会員No.	氏名	研修年度
693	村瀬 広孝	03	996	松下 弘	13
741	國井 誠二	96	997	片岡 克利	01
951	山崎 由春	02			

ギフスノーカンパニアン SAJ

会員No.	氏名	研修年度	会員No.	氏名	研修年度
14	西堀 武	90			

ギフスノーカンパニアン SAG

会員No.	氏名	研修年度	会員No.	氏名	研修年度
1020	青井 宏樹	03			

中電岐阜 S.C. SAJ

会員No.	氏名	研修年度	会員No.	氏名	研修年度
60	今井 柳三	00			

中電岐阜 S.C. SAG

会員No.	氏名	研修年度	会員No.	氏名	研修年度
865	渡辺 稔	07	1024	別府 将美	07
899	下瀬 正成	07	1038	七枝 篤	07
900	野添 順一	07			

揖斐郡スキー協会 SAJ

会員No.	氏名	研修年度	会員No.	氏名	研修年度
38	白川 晴久	17	143	矢野 秀樹	18
109	伊藤 敬二	18	145	吉村 敏明	18
131	西川 博之	17	153	伊藤 安信	17
132	内藤 浩	18	274	瀨上純一郎	17
137	三輪 稔	17			

揖斐郡スキー協会 SAG

会員No.	氏名	研修年度	会員No.	氏名	研修年度
793	林 寿	06	1202	岡部 治久	18
871	林 宏	04	1326	河村 真澄	15
960	高橋 徳史	07	1347	富田 宗利	17
982	土屋 正智	14	1390	小森 健司	17
983	平野 正英	17	1391	安田 哲也	18
1096	近藤 利哉	17	1423	野原 拓也	17
1163	長屋 直行	05	1469		

揖斐高原 S.C. SAJ

会員No.	氏名	研修年度	会員No.	氏名	研修年度
39	田中 秀穂	功労	175	川出 保司	18
40	立沢 信夫	功労	180	田中加世子	18
97	浅野 和浩	18	242	原田美智子	18
98	浅野 尚彦	18			

揖斐高原 S.C. SAG

会員No.	氏名	研修年度	会員No.	氏名	研修年度
1385	高橋 良尚	18			

貝月 S.C. SAJ

会員No.	氏名	研修年度	会員No.	氏名	研修年度
42	増元 良治	95	142	大町 位秀	17

貝月 S.C. SAG

会員No.	氏名	研修年度	会員No.	氏名	研修年度
1091	石井 幹也	02	1422	辻井 直法	18
1270	高橋 孝彦	03	1475	吉永 紘晞	13
1331	坪井 克弘	18	1508	小木曾幸久	17
1413	森 保仁	14			

恵北スキー協会 SAG

会員No.	氏名	研修年度
281	森 尚人	12

美濃市スキークラブ SAG

会員No.	氏名	研修年度	会員No.	氏名	研修年度
Dr	早川 真				

恵那市スキー協会 SAG

会員No.	氏名	研修年度
726	熊崎 将満	00

ヒマラヤ SNOW CLUB SAG

会員No.	氏名	研修年度	会員No.	氏名	研修年度
823	高橋 秀典	17	1389	安田 文宏	17

中津川スキー協会 SAJ

会員No.	氏名	研修年度	会員No.	氏名	研修年度
272	五十嵐忠則	17			

中津川スキー協会 SAG

会員No.	氏名	研修年度	会員No.	氏名	研修年度
37	河合 信一	03	70	松田 正義	永久

川崎重工スキー部 SAJ

会員No.	氏名	研修年度	会員No.	氏名	研修年度
189	倉地 修	13			

川崎重工スキー部 SAG

会員No.	氏名	研修年度	会員No.	氏名	研修年度
1345	林 謙一郎	18			

大垣スキー協会 SAJ

会員No.	氏名	研修年度	会員No.	氏名	研修年度
280	斉藤 康博	15			

大垣スキー協会 SAG

会員No.	氏名	研修年度	会員No.	氏名	研修年度
20	高井 政巳	04	1067	川村 一成	03
648	伊藤 久雄	12	1130	宮嶋 直身	11
837	鈴木 智晴	03	1414	多田 誠三	15
1007	長谷川善久	02			

環境ネットスキークラブ SAJ

会員No.	氏名	研修年度	会員No.	氏名	研修年度
246	瀧川 正宏	06		岩谷 高峰	

※氏名等変更があった場合は、下記へご連絡ください。

今年度の研修に当たる人は、2015年以前に研修を受けた方となりますので、ご自分の最終研修年度を確認の上、研修会に申し込みをお願いいたします。

また最終年度の間違ひがありましたら、ライセンスカードの表（住所・氏名）、裏（研修会年度のシールや印のある面）のコピーを下記まで郵送またはメール（画像でもかまいません）をお願いいたします。

県パトの研修年度しか把握しておりませんので、全パトは各自で研修年度の確認をお願いします。

矢野 秀 樹

TEL・FAX 058-371-5730

Eメール h.yano0923@mc.ccnw.ne.jp

参加料

納入	済・否
----	-----

受付番号

上記はSAG記入

岐阜県スキー連盟会長

坂田 誠有 殿

平成 年 月 日

SAG公認パトロール研修会申し込み書

ふりがな		性別	男・女
氏名		生年月日	T S H 年 月 日 (満 才)
所属クラブ		携帯電話番号	
自宅住所	〒 TEL ()		
勤務先	名称	職名	
	住所		
登録番号	パトロール会員番号 第 号		
スキー技術 ○で囲む	指導員 ・ 準指導員 ・ 1 級 クラウンプライズ ・ テクニカルプライズ		
宿泊	希望する ・ 希望しない		

1. 申し込み書は2通作成し、2通とも提出する。
2. 受講料は、各クラブの事務局取りまとめ、所定の振込先へ降り込むこと。

受 検 料

納入	済 ・ 否
----	-------

岐阜県スキー連盟公認パトロール養成講習検定受検願書

岐阜県スキー連盟会長
坂 田 誠 有 殿

全日本登録番号	
---------	--

平成 年 月 日

ふりがな 氏 名		満年齢	T	年 月 日 日生
			S	
職 業 (勤務先)		性 別	男 ・ 女	
		所 属		
住 所		自宅電話番号		
携 帯 電話番号		全日本公認 パトロール 受検希望	有 ・ 無	
スキー歴 (資 格)		パトロールと しての任務地		
所属クラブ 代表者名				印

1. スキー歴は主なものを記入する事。
2. 受検料は、各クラブの事務局を通し所定の振込先へ振込むこと。
3. 申込書は2通作成し、2通とも提出すること。

**SAJ東海北陸ブロック
公認スキーパトロール受検者講習会申込書
(2020年度)**

SAJ東海北陸ブロック会長 殿

			所属県連名	
ふりがな		生年月日	西暦	年 月 日
氏 名			2019年 4月 1日	年齢 歳
		性 別	男	・ 女
自宅住所	〒 -			
自宅電話	- -			
携帯電話	- -			
勤務先名				
勤務先電話	- -			
SAJ会員登録	平成	年度	登録番号	
スキー技術	指導員	準指導員	クラウン	テクニカル
	番号		1 級	○で囲む
日赤救急員資格	認証番号	平成・令和 年 月取得		
備 考				

12月20日必着

〒939-1431
富山県砺波市頼成831
原野 浩 司
TEL 090-2126-2538

受講料振込先
銀行名：北陸銀行 電気ビル支店
預金種別：普通預金
口座番号：4220220
口座名義：富山県スキー連盟

歓迎

岐阜県スキー連盟

公認スキーパトロール研修会

令和2年1月25日(土)～1月26日(日)

平湯温泉スキー場

歓迎

岐阜県スキー連盟

公認スキーパトロール講習検定会

令和2年2月14日(金)～2月16日(日)

ほおのき平スキー場