



スキー・パトロール

SKI・PATROL



第38号

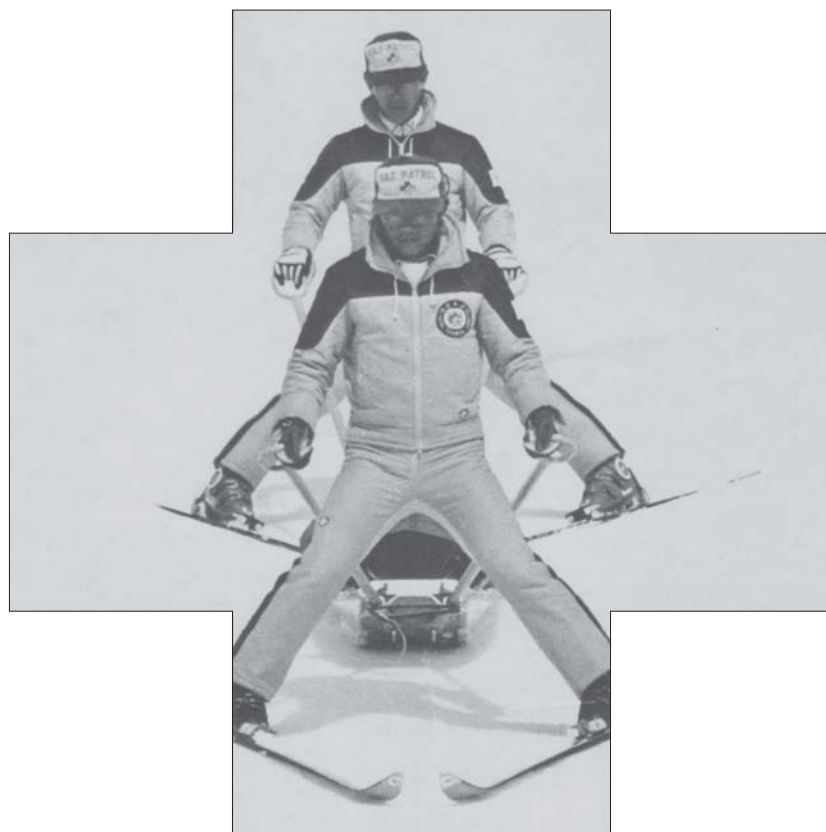

2020-2021

岐阜県スキー連盟パトロール連絡協議会会報



スキー・パトロール

SKI・PATROL

岐阜県スキー連盟

パトロール連絡協議会



第 38 号

令和 2 年 11 月 15 日

発行 岐阜県スキー連盟
パトロール連絡協議会

編集 総務委員会

事務局 各務原市那加石山町 2-63-2

矢野 秀樹



岐阜県スキー連盟安全対策部長 内方 陽 一

皆様におかれましてはスキー場のパトロール員として、ご活躍されていることと思います。

全日本スキー連盟は【安全と楽しいスノースポーツ】の普及振興を図ることを目的としています。われわれパトロールもスキー場の安全安心の為に日々努力していかなくてはなりません。

S A J 公認パトロール資格保持者の中には、資格停止者状態の方が多数みえます。必ず研修を受講していただき、資格を有効にしていきたいと思えます。

今年度も S A J 岐阜県連主幹研修 S A G 県パト研修を同時開催いたします。皆様の参加を多数お待ちしております。

コロナ禍で何かと大変ですが、現場での手当等は感染防止対策をとっていただき、日々の業務にあたっていただきたいと思えます。



安全対策部組織図

2020~2021年

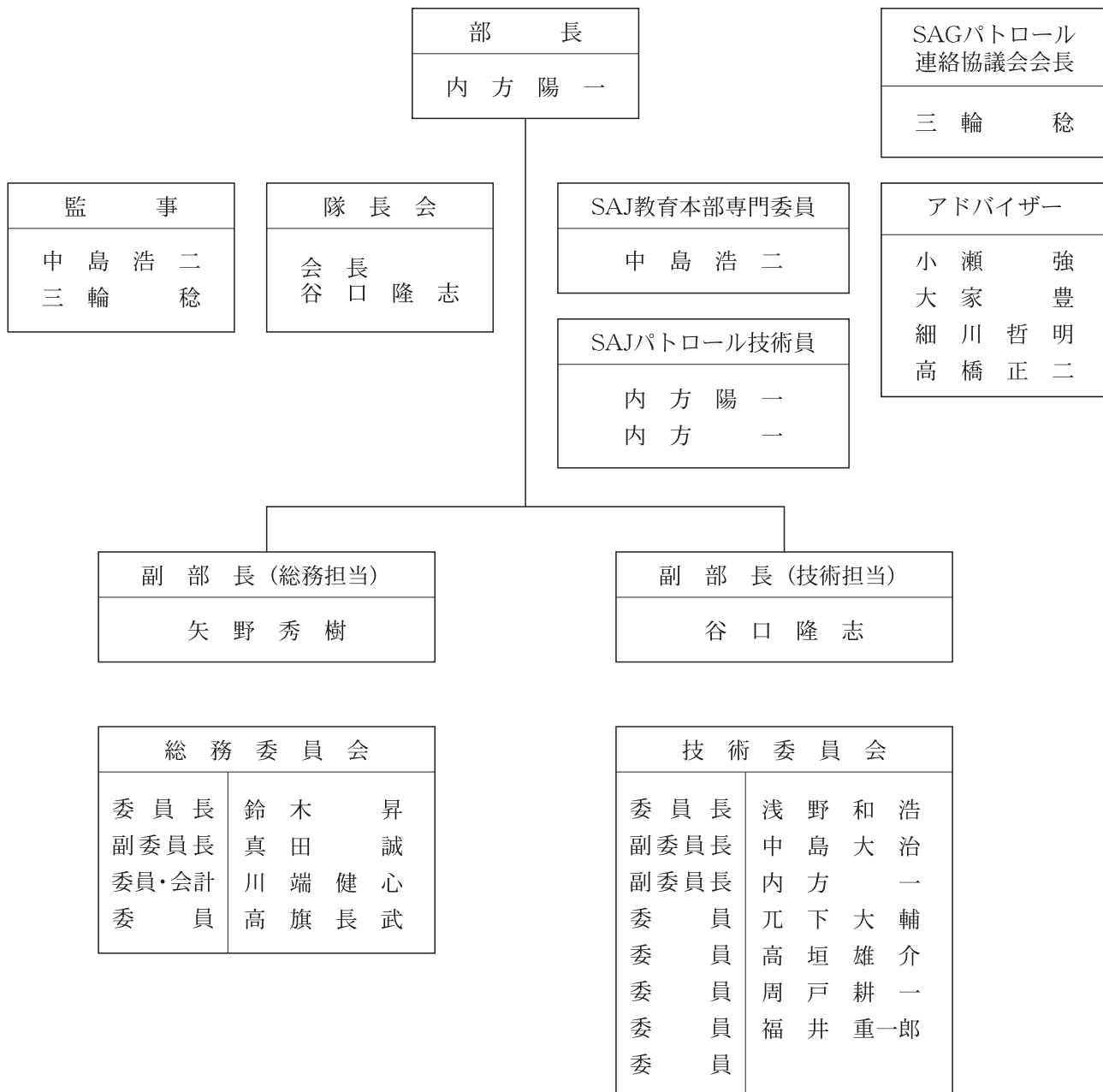

2019-2020 S A Gパトロール連絡協議会決算報告書

〈収 入〉

〈支 出〉

科 目	金 額	科 目	金 額
前 年 度 繰 越 金	1,206,900	会 報 費	260,000
会 費	319,000	通 信 費	33,292
合 格 者 会 費	1,000	事 務 費	20,000
ワ ッ ペ ン 代	500	会 議 費	10,000
雑 収 入	0	交 通 費	20,000
		雑 費	4,108
		S A Jパトロール総会補助	0
		慶 弔 費	0
収 入 合 計	1,527,400	支 出 合 計	347,400
	次年度繰越金		(1,527,400 - 347,400 =) 1,180,000

2020-2021 S A Gパトロール連絡協議会予算書(案)

〈収 入〉

〈支 出〉

科 目	金 額	科 目	金 額
前 年 度 繰 越 金	1,180,000	会 報 費	290,000
会 費	320,000	会 議 費	20,000
合 格 者 会 費	5,000	通 信 費	35,000
ワ ッ ペ ン 代	2,500	交 通 費	10,000
雑 収 入	5,000	事 務 費	20,000
		S A Jパトロール総会補助	50,000
		雑 費	5,000
収 入 合 計	1,512,500	支 出 合 計	430,000

2019-2020 安全対策部 事業報告

年	月	日	事業名	内容	会場
2019	9	8	SAG会報作成委員会	編集委員4名 2019-2020安全対策部〔第37号〕の作成	郡上市 総合文化センター
	11	29～1	SAJパトロール 技術員研修会	参加者 SAJブロック技術員 (内方陽一・内方 一)	長野県 湯の丸スキー場
2020	1	18～19	SAJ公認パトロール 受験者養成講習会	受講者 4名	富山県イオクス アローザスキー場 雪不足の為、 平湯温泉スキー場
		25	スキーパトロール 隊長会議	参加者 6名	平湯温泉スキー場
		25～26	SAJ公認パトロール 研修会（岐阜会場）	参加者 34名	平湯温泉スキー場
		25～26	SAG公認パトロール 研修会	参加者 8名	平湯温泉スキー場
	2	14～16	SAG公認パトロール 養成講習検定会	受験者 1名 合格率100%	ほおのき平スキー場
		22～23	SAJ公認パトロール 研修会（西日本）	参加役員 中島浩二、内方 一	石川県 セイモアスキー場
		28～1	SAJ公認パトロール 検定会（第1・2会場）	コロナの為中止	
	3	21～22	SAJ公認パトロール 研修会（東日本）	コロナの為中止	

岐阜県パトロール隊長会議

2019-2020シーズン隊長会報告

日 時 2020年1月25日(土) PM1:00~
 場 所 平湯温泉スキー場
 参加者 めいほうスキー場、平湯温泉スキー場・飛騨高山スキー場・朴の木平スキー場
 ホワイトピアスキー場・飛騨河合スキー場・国見岳スキー場・揖斐高原スキー場

雪不足の為、スキー場を営業することが出来なかったり、人工雪で何とかコースを開けている。そのため、パトロール隊員を雇用することが難しく、自宅待機をさせている。このまま雪が降らなくて、シーズンが終了してしまうと、来シーズン以降の雇用にも不安が残ってしまう。スキー場の閉鎖となれば、クラブの存続や苦勞して取得したパトロール資格を返上する者も出るのではないか。人員確保の為、隊長会や安全対策部を通じてパトロール隊員の繋がりを大切にしていかななくてはならないと強く感じた。



SAG公認パトロール講習検定会を受講して

高山市スキー協会 門 谷 純

この度、ほおのき平スキー場で行われた講習検定会に参加する機会をいただき、無事に検定会において合格することができました。

近年スキー人口の減少と言われる中、スキー場では子どもやシニアスキーヤー、外国人観光客等多くの方がスキーを楽しまれています。一方で、スノースポーツには危険が内在しており、傷害事故も発生しています。

講習検定会ではスノースポーツに内在する危険について知り、傷害から自分自身を守り、傷病者の搬送や救命処置、応急手当について学びました。不慮の事態が発生した際には速やかに救命救助の処置が施せるように努めていきたいと思えます。

最後になりますが、検定会にあたり会場をご提供して下さったおのき平スキー場様、ご指導して下さった指導者の皆様に感謝し、あらゆる方がスノースポーツを楽しみ続けることができるように今後パトロール業務に勤めていきます。

2019-2020 公認スキーパトロール合格者

〈SAG合格者〉

門 谷 純 (高山市スキー協会)
(1名)

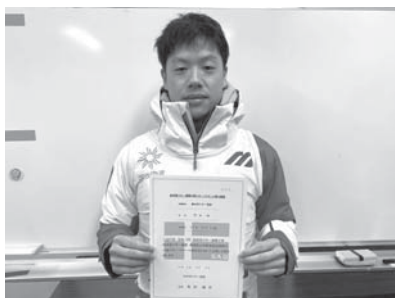

2020-2021シーズン 事業計画

年	月	日	事業名	会場	申込期限
2020	7	11	役員会	高山市市民文化会館	
	11	1	全国安全対策委員長会議	オンライン	
		12	役員会及び会報作成委員会	郡上市総合文化センター	
		27～29	SAJパトロール技術員研修会	群馬県 鹿沢スノーエリア	しくみねっと
12	26	SAGパトロール技術員研修会	めいほうスキー場	2020.12.21 担当者必着	
2021	1	16～17	SAJ公認パトロール受験者養成講習会	石川県 白山セイモアスキー場	2020.12.20 担当者必着
		23	パトロール隊長会議	平湯温泉スキー場	
		23～24	SAJ公認パトロール研修会(岐阜県連主管)	平湯温泉スキー場	しくみねっと
		23～24	SAG公認パトロール研修会	平湯温泉スキー場	2020.12.21 担当者必着
	2	12～14	SAG公認パトロール養成講習検定会	めいほうスキー場	2021.1.20 担当者必着
		20～21	SAJ公認パトロール研修会(西日本)	兵庫県 ハチ高原	しくみねっと
		26～28	SAJ公認パトロール検定会 第1会場	北海道 ルスツリゾート	しくみねっと
		26～28	SAJ公認パトロール検定会 第2会場	福井県 九頭竜スキー場	しくみねっと
	3	20～21	SAJ公認パトロール研修会(東日本)	山形県 蔵王	しくみねっと
		20	SAJ公認スキーパトロール総会	山形県 蔵王	

※県連安対部において、日赤講習会は開催いたしません。

パトロール受検を行う方は、各自において「日赤救急員講習会」を受講してきてください。

日赤講習会日付等詳細は、ご自身がお住いの地区の日赤へお問い合わせください。

教育部行事における新型コロナウイルス感染症 予防ガイドライン(抜粋)

2020/9/10(現在) 岐阜県スキー連盟教育部

〈役員・受講者の健康管理〉

- (1) 行事の2週間前から健康チェックカードを使って健康状況を把握する。
- (2) 健康チェックカードは、行事の受付時に提示することとする。
※次ページ掲載のチェックカードをコピーしてご使用ください。

〈受 付〉

- (1) 受付の教育部員はマスクを着用する。
- (2) 受付にアルコール消毒液を設置する。
- (3) 定期的な換気を行う。
- (4) 非接触型体温計で受講者の検温を行い、健康状態を確認する。37.5° C以上の際は受講をさせない。
- (5) 研修会など受付が密になることが想定される場合は、開会式後に班ごとに出欠確認をする。

〈開会式・講習〉

- (1) 指導者はネックウォーマーやマスクで口鼻を覆う。
- (2) 受講者にもネックウォーマーやマスクの着用を勧める。
- (3) 受講者の安全を確保しつつ、ソーシャルディスタンスを保って講習を行う。
- (4) 密になることが想定される場合は、開閉会式を行わない場合がある。
- (5) 昼食時の密を避けるため、受講者の健康に配慮しつつ2単位(4時間)の講習を連続して行う場合がある。
- (6) 屋内での講習、検定の場合、役員及び受講者はマスクを着用する。

〈受講者が感染した場合、濃厚接触者となった場合〉

- (1) 研修会…出席扱いとする
検定会、養成講習会…代替措置は行わない
県技選…実績をもとに全日本出場選手を選出する
- (2) 所属クラブ会長を通して、教育部長に報告することを原則とする。

体調チェック報告用シート

新型コロナウイルス感染症の感染防止のため、事前にすべてご記入の上、受付時に必ずご提出ください。

内容によっては、参加をお断りする場合がありますので、予めご了承ください。

1. ご自身の平熱と参加当日の体温

平熱	本日の体温	本日の体調
℃	℃ 時 分計測	<input type="checkbox"/> 良好 <input type="checkbox"/> 不調

2. 開催日前14 日以内 について、以下の質問にお答えください。

質問	回答
新型コロナウイルス感染症陽性とされた方との濃厚接触はありましたか？	<input type="checkbox"/> はい <input type="checkbox"/> いいえ
同居家族や身近な知人に感染が疑われる方がいましたか？	<input type="checkbox"/> はい <input type="checkbox"/> いいえ
政府から入国制限、入国後の観察期間を必要とされている国、地域等への渡航 または当該在住者との濃厚接触はありましたか？	<input type="checkbox"/> はい <input type="checkbox"/> いいえ
以下のリストに該当する症状はありましたか？	<input type="checkbox"/> はい <input type="checkbox"/> いいえ

症状リスト（上記ではいと回答した場合は、○を付けてください。）

① 平熱を超える発熱	②咳	③のどの痛み	④倦怠感（だるさ）	⑤息苦しさ
⑥ 嗅覚や味覚の異常 ⑦その他（ ）				

3. その他、気になる点や伝えたいこと等がありましたら、ご記入ください。

※記入いただいた内容は新型コロナウイルス感染症の感染拡大を防止するため、当該講習会等において参加者の健康状態の把握、開催・参加可否の判断および必要な連絡調整のために使用します（書類は一定期間保管した後、破棄します）。

なお、感染者またはその疑いのある方が発見された場合には、必要な範囲で保健所・行政機関等に情報を提供することがありますことを予めご了承ください。

令和 年 月 日

氏名： _____

ご協力ありがとうございました。

2021年度パトロール検定会における 新型コロナウイルス感染拡大に伴う特別措置について

全日本公認スキーパトロール受検資格要件の赤十字救急員認定証について、新型コロナウイルスの影響により、全日本公認スキーパトロール検定の申込期日までに、赤十字救急員養成講習（3日間）が受講できず「赤十字救急員認定証」が取得できない受検者については、申込時に認定証がなくても受検を可能にする特例措置を取ります。ただし、赤十字救急員養成講習が再開された時点で速やかに受講し、修了者に付与される「赤十字救急員認定証」を、2021年5月31日までに加盟団体経由で、SAJ事務局にEmailで提出できる場合にのみ適用されるものとする。

以上のSAJ方針に倣い、SAG公認パトロール検定会も申込時に認定証が無くても受検できるものとする。

岐阜県スキー連盟公認パトロール研修会規定

1. 岐阜県スキー連盟（以下連盟という）に公認されたパトロールの資質向上に併せ連盟発展に寄与する事を目的とする。
2. 研修会の公示は秋季定例評議会で行う。
3. 研修会の有効年度は、受検年度または受講年度を含め3ヶ年とする。
4. 研修会出席の義務並びに資格の消失は次ぎに揚げるとおりとする。
 - 1) 公認パトロールは合格年を含めて3年に1回は研修会に出席しなければならない。
 - 2) 公認パトロールは正当な理由なく、3年続けて欠席した時は、評議員会の決定によって資格を喪失するものとする。
 - 3) 公認パトロールは正当な理由なく、3年続けて年次登録料を納入しない場合は評議員会の決定によって資格を喪失するものとする。
5. 研修会の主管は教育本部安全対策部があたり、会期2日間とする。
6. 研修会の出欠の記録は安全対策部があたり、結果を速やかに理事会へ報告する。
7. 公認パトロール員の名簿は1年毎に更新し、管理する。保存については3年間とする。
8. 研修会に出席した資格者は、連盟で定めるライセンスに出席の表示を受けなければならない。
9. この規定の改廃は、理事会の議決による。

附 則

本研修会規定は平成23年11月5日より施行する。

SAG公認パトロール研修会

- 【会 期】 2021年1月23日(土)～24日(日)
- 【日 程】 第1日目 1月23日
08:00 役員集合
09:00 参加者受付 (平湯温泉スキー場 あんき屋)
10:00 開 会 式
10:30～16:00 実技研修 (雪上)
18:00 情報交換会
第2日目 1月24日
07:00 朝の集い
08:30 実技 理論研修 (室内 平湯公民館)
17:00 閉会式・解散
- 【会 場】 平湯温泉スキー場
〒506-1433 岐阜県高山市 奥飛騨温泉郷平湯768-1
TEL:0578-89-2424 FAX:0578-89-2424
- 【本 部】 平湯プリンスホテル
〒506-1433 岐阜県高山市奥飛騨温泉郷平湯128-6
TEL:0578-89-2323 FAX:0578-89-2305
- 【立会理事】 内方 陽一
- 【講 師】 主任講師 浅野 和浩
県連講師 中島 浩二、内方 一
- 【現地総務】 内方 一
- 【宿 舎】 平湯プリンスホテル 研修会本部が手配します。
宿泊希望者は、申込書に記入してください。
- 【費 用】 ①研修費 5,000円 ②リフト代 4,000円(当日)
③宿泊料 1泊2食付き 9000円(当日)
- 【申込方法】 申込書を郵送。研修費のみ振込。
- 【申 込 先】 〒509-2501 岐阜県下呂市萩原町山之口3410-2
真田 誠
- 【振 込 先】 十六銀行 益田支店 普通 1300390
真田 誠
- 【申込期限】 2020年12月21日
- 【携 行 品】 ライセンスカード、日本スキー教程安全編
ザイル12φ 5m 1本、三角巾(大)2枚
スキー用具一式、マスク等



SAGパトロール技術員県研修会

【日 時】 2020年12月26日(日) 8:00～

【会 場】 めいほうスキー場

【日 程】 2020年12月26日(日)

8:00～ 集 合

8:30～12:00 雪上実技

13:00～16:00 室内研修

【講 師】 中島 浩二、内方 陽一、内方 一

【参 加 者】 岐阜県スキー連盟 パトロール技術員

【総 務】 真田 誠

今年 of 全日本の申し送り事項の確認、パトロール講習検定会の内容確認

岐阜県パトロール隊長会議

【日 時】 2021年1月23日(土)

【会 場】 平湯温泉スキー場

【テ ー マ】 パトロール活動全般について

その他

【役 員】 谷口 隆志



SAG公認パトロール養成講習検定会

【日 時】 2021年2月12日(金)～14日(日)

【会 場】 めいほうスキー場

【日 程】	12日(金)	13日(土)	14日(日)
	8:00～ 9:00 受 付	8:30～11:30 スキー技術(3.0h)	8:30～11:30 雪上検定
	9:00～ 9:30 開会式(スキーセンター)	11:30～12:30 昼 食	11:30～12:30 昼 食
	9:30～11:30 スキー技術(2.0h)	12:30～15:00 スキー技術(2.5h)	12:30～14:00 室内検定
	11:30～12:30 昼 食	15:30～16:30 理論検定	14:30～15:30 面 接
	12:30～16:30 スキー技術(4.0h)	18:00～21:00 三角巾・ロープ(3.0h)	15:30～16:00 合格発表 ・閉会式
	17:00～18:00 室内講義(1.0h)		
	19:00～21:00 三角巾・ロープ(3.0h)		

※受検者数により研修内容及び時間の変更はご了承ください。

【本 部】 スキーセンター

【立会理事】 内方 陽一

【県連講師】 中島 浩二 内方 一

【講 師】 主任検 定 員 浅野 和浩

検 定 員 谷口 隆志、兀下 大輔、高垣 雄介、周戸 耕一、福井 重一郎

総 務 真田 誠

現地総務 谷口 隆志

【講習内容】

1. スキー技術 (練習課題)

- | | |
|------------|--------------------------|
| ① 横滑り | 斜め前方～真下～斜め後方、左右 |
| ② 片開きプルーク | スピードコントロールから停止 |
| ③ 両開きプルーク | スピードコントロールから停止→サイドスライド応用 |
| ④ フリー滑降 | スキー教程の基礎技術 |
| ⑤ プルークボーゲン | テールコントロールによるスピードと回転弧 |
| ⑥ パラレルターン | 中～小回り 滑らかで安定したスキー操作 |
| ⑦ その他 | 「日本スキー教程安全編」に示すパトロール技術 |

2. 救出搬送法

- ① 後方1人によるロープボート浅まわり搬送
- ② 後方1人によるロープボート真下搬送
- ③ 後方1人によるロープボート大まわり搬送

3. ロープワーク法

出題範囲は、「日本スキー教程安全編」に示すパトロールとロープの中から8種目とする。

4. 三角巾

出題範囲は、日本赤十字救急法教本の中から8種目とする。

【受検資格】

- ① 2020年4月1日現在で満20歳以上であること。
- ② SAJ基礎スキー技能検定1級以上であること。
- ③ 2020年度SAJ・SAG登録会員であること。
- ④ 令和2年1月12日までに「赤十字救急員適任証」、「救急法一般講習 (I・II) の合格証」、「救急員認定書」のいずれかの交付を受けていること。
★今年度に限り8ページに記載の特例措置をとるものとする。
- ⑤ クラブ会長より推薦された者。

- 【参加手続】 ① 所定の受検願書 2 通に必要事項を記入の上、左記②③④を証明するコピー（各 2 部）、
受講料 5,000円 検定料 10,000円
② 電話による申込みは一切受けしない。
- 【申込期限】 2021年 1 月20日
- 【申 込 先】 〒509-2501 岐阜県下呂市萩原町山之口3410-2
真田 誠
申込用紙 2 部 A 4 サイズ
- 【振 込 先】 十六銀行 益田支店 普通 1 3 0 0 3 9 0
真田 誠
(受講料、検定料は銀行振込とし、振込用紙のコピーを同封する事。)
- 【宿 泊】 参加者全員が宿泊とし、本部が指定手配します。
宿泊費 約16,000円 リフト代 約11,000円（金額は変更する可能性があります。）
- 【携 行 品】 「日本スキー教程安全編」・筆記具・スキー用具・三角巾 2 枚・ロープ（ロープの貸し出し可能）、なお「1 級合格証」、「日赤救急員適任証」は受付時に提出の事。マスク等。
- 【問合せ先】 安全対策部事務局 TEL 0 9 0 - 4 1 1 7 - 8 6 0 5 真 田 誠
- 【そ の 他】 合格時必要料金（公認料、指導員会登録料、指導員会費、バッジ代等 約10,000円程度）
申込み後、取消し等理由のいかんを問わず検定料の返金はしない。
2 泊 3 日の講習検定会となりますので、講習会を受講した上で検定会を受検できる資格を得ます。



SAJ公認スキーパトロール検定受検にあたって

受検資格

1. 本連盟登録会員で級別テスト1級以上であること。
2. 赤十字救急員認定証、または赤十字雪上安全救助員I以上の認定証の交付を受けているか、医師・看護師又は、救急救命士の資格を有すること。
3. 受検する年度の4月1日現在、20歳以上。
4. 加盟団体が実施するスキーパトロール養成講習会を検定会までに修了し、修了証によって証明された者。ただし、修了した養成講習の有効期間は3か年とする。

東海北陸ブロックSAJ公認パトロール受検者養成講習会

【主 管】 SAJ東海北陸ブロック 安全対策委員会

1. 会 期 2021年1月16日(土)～17日(日)
2. 会 場 石川県 白山セイモアスキー場
〒920-2318 石川県白山市河内町内尾口20-2 TEL 076-273-0331
河内千丈温泉 旅館 喜兵衛
〒920-2318 石川県白山市河内町内尾口97 TEL 076-272-3088
3. 参加者 SAJ公認パトロール受検者
4. 参加料 5,000円
5. 申込方法等 受講料は下記の口座に振り込み、講習申込書は必要事項を記入して申込先に送付のこと。
(振込手数料は各自負担とする)
申込締切 令和2年12月20日必着
申 込 先 〒923-0156 石川県小松市大野町子346-1
石川県スキー連盟 安全対策部 南 順正 宛(携帯) TEL 090-1634-3441
振 込 先 銀行名 ゆうちょ銀行 店名:三一八
預金種別:普通口座 口座番号:0982025
口座名義:石川県スキー連盟安全対策本部
6. 携行品 日本スキー教程(安全編)、資格検定受検者のために、オフィシャルブック
各資格証明書、スキー用具一式、日赤教本、三角巾、保護ガーゼ、ビニール袋(止血用)、
ロープ、筆記用具、マスク等
7. 講 師 SAJパトロール専門委員、技術員
8. 日 程
1月16日(土) 7:45～8:00 受付(河内千丈温泉 喜兵衛)
8:00～8:10 開会式
8:10～12:10 実技講習(4.0H)
12:10～12:40 昼食
12:40～17:10 実技講習(4.5H)
17:10～18:10 理論講習(1.0H)
18:10～19:00 夕食
19:00～22:30 理論講習(3.5H)
1月17日(日) 6:00～6:30 朝のつどい
6:30～8:00 理論講習(1.5H)
8:00～8:30 朝食
8:30～12:00 実技講習(3.5H)
12:00～12:30 昼食
12:30～15:00 実技講習(2.5H)
15:00～16:00 閉会式
9. その他 参加者は合宿とし、河内千丈温泉 旅館 喜兵衛で1泊2食で10,000円を予定
また、リフト券は別途必要となり、各自購入のこと。

※問合せ先 南 順正 TEL090-1634-3441

2020-2021 SAJ公認スキーパトロール検定会

【会 期】 2021年 2月26日(金)～2021年 2月 28日(日)

【会 場】 ●第1会場 北海道・ルスツリゾート
●第2会場 福井県・九頭竜スキー場

【申込方法】 しくみねっとイベント情報より手続き、検定料等を振り込んでください。

【費 用】 検定に係る費用はすべて受検者の自己負担となります。合格者は、公認料、バッジ代を現地で納入しなければなりません。

①検定料 10,000円 ②公認料 8,000円 ③バッジ代 2,000円

・ 宿泊料：1泊2食付き8,500円程度を予定(会期以外の宿泊等は現地連絡先へ2週間前までに連絡すること)

・ リフト料金は各自負担

【申込締切】 2020年12月 3日(木)

※加盟団体は12月10日(木)までに「しくみねっと」から承認を完了させてください。

◎詳しくは、(公財)全日本スキー連盟安全対策委員会ホームページをご確認ください。

2020-2021 SAJ公認スキーパトロール研修会

●西日本会場 【会 期】 2021年 2月20日(土)～2020年 2月21日(日)

【会 場】 兵庫県・ハチ高原スキー場

【申込締切日】 2021年 1月20日(水)

【本部宿舎】 ロッジみやま荘 〒667-1100 兵庫県養父市大久保1595

TEL 079-667-7131 FAX 079-667-7351

【宿 舎】 参加者の会期中宿舎は本部宿舎とし、研修会本部が手配します。

【費 用】 費用はすべて参加者の自己負担となります。

参加料 4,000円 宿泊料、リフト料金は各自負担

●東日本会場

【会 期】 2021年 3月20日(土)～2020年 3月21日(日)

【会 場】 山形県・蔵王スキー場

【申込締切日】 2021年 2月16日(火)

【本部宿舎】 ホテルオークヒル 〒990-2301 山形県山形市蔵王温泉756

TEL 023-694-2110 FAX 023-694-2105

【宿 舎】 参加者の会期中宿舎は本部宿舎とし、研修会本部が手配します。

【費 用】 費用はすべて参加者の自己負担となります。

参加料 4,000円 宿泊料、リフト料金は各自負担

●2会場共通 【申込方法】 しくみねっとイベント情報より手続き、参加料等を振り込んでください。

◎詳しくは、(公財)全日本スキー連盟安全対策委員会ホームページをご確認ください。

2020-2021 SAJ公認パトロール県連主管研修会

- 主催 (財)全日本スキー連盟
主管 岐阜県スキー連盟
期日 2021年1月23日(土)～24日(日)
会場 岐阜県 平湯温泉スキー場
〒506-1433 岐阜県高山市奥飛騨温泉郷平湯768-1 TEL0578-89-2424
- 本部 平湯プリンスホテル
〒506-1433 岐阜県高山市奥飛騨温泉郷平湯128-6 TEL0578-89-2323
- 責任者 岐阜県スキー連盟 会長 坂田 誠有
会場責任者 安全対策部 部長 内方 陽一
主任講師 安全対策部 委員 中島 浩二 (SAJパトロール専門委員)
講師 " " 内方 陽一 (SAJパトロール技術員)
" " 内方 一 (SAJパトロール技術員)
" SAGパトロール技術員
現地総務 " 委員 内方 一 事務局 真田 誠
- 講習日程 第1日目 2021年1月23日(土)
8:00 役員集合
9:00 参加者受付 (平湯温泉スキー場 あんき屋)
10:00 開会式
10:30～16:00 実技研修
18:00 情報交換会
第2日目 2021年1月24日(日)
7:00 朝の集い
8:30 実技・理論研修 (室内 平湯公民館)
17:00 閉会式・解散
- 宿舎 平湯プリンス とし、希望者は研修会本部が手配します。
宿泊希望者は宿泊費チケットを選択してください。
- 受講料 5,000円 (別途、リフト代等約4,000円必要：当日集金)
- 携行品 「日本スキー教程 安全編」、三角巾(大) 2枚、ザイル12φ5m 1本
室内実技用の動きやすい服装、筆記用具一式、スキー用具一式
- 申込方法 「しくみねっと」よりお申込みください。
- 申込締切日 2020年12月21日(月)

登 録 会 員 名 簿

ドクターパトロール

氏 名	所属クラブ
黒 木 嘉 人	流 葉 ス キー 協 会
鶴 田 貴 志 夫	高 鷲 ス キー ク ラ ブ
早 川 真	美 濃 市 ス キー ク ラ ブ
松 原 太 郎	美 濃 市 ス キー ク ラ ブ

古川スキー協会 SAJ

会員No.	氏 名	研修年度	会員No.	氏 名	研修年度
167	前川 知久	99	273	圓山健一郎	18
203	細江 勝巳	18			

古川スキー協会 SAG

会員No.	氏 名	研修年度	会員No.	氏 名	研修年度
371	佐藤 昌治	06	1185	川田 久男	98
527	田上 伸二	06	1321	中垣 雅道	01
647	二山喜代平	96	1325	倉家 徹行	01
817	大塚 智英	98	1343	宇都宮智之	01
1184	塚本 斉	01	1425	古田 結	07

流葉スキー協会 SAJ

会員No.	氏 名	研修年度	会員No.	氏 名	研修年度
79	坂場 順一	96	154	澤田 仁	96
82	谷口 秀雄	93	249	塩谷 清美	08
90	船坂 勝		257	三桶 友也	08
103	堀田丈二郎				

流葉スキー協会 SAG

会員No.	氏 名	研修年度	会員No.	氏 名	研修年度
621	向洞 晃	01	1359	田上友紀子	02
1193	橋本 省次	96	1376	水口 宏範	03
1194	田中 健一	96	1393	倉家 裕子	05
1263	洞口 哲治	99	Dr	黒木 嘉人	

平湯温泉 S.C. SAJ

会員No.	氏 名	研修年度	会員No.	氏 名	研修年度
36	小瀬 強	96	224	植野 光人	18
77	和田 保	18	225	内野 俊司	18
116	内方 陽一	18	253	岡田 純平	18
117	朝井 俊臣	99	254	広田伸太郎	18
221	溝脇 欽也	18	264	植田 一成	18
222	坂巻 大伸	18		真田 誠	
223	内方 一	18			

神岡レーシング SAJ

会員No.	氏 名	研修年度	会員No.	氏 名	研修年度
248	結城真由子	06			

神岡レーシング SAG

会員No.	氏 名	研修年度	会員No.	氏 名	研修年度
536	吉澤 武	永久			

国府 S.C. SAJ

会員No.	氏 名	研修年度	会員No.	氏 名	研修年度
99	中畑 和幸	18	229	上井 雅史	02

国府 S.C. SAG

会員No.	氏 名	研修年度	会員No.	氏 名	研修年度
747	牛丸 仁	06	1412	中村 忠司	06
931	上田 巖	05	1502	金子 祐大	17

河合 S.C. SAJ

会員No.	氏 名	研修年度	会員No.	氏 名	研修年度
166	竹内 進	18	187	横山 敏夫	97

河合 S.C. SAG

会員No.	氏 名	研修年度	会員No.	氏 名	研修年度
367	田口 雄二	03	737	山越 和敏	01
368	田中 勇	03	812	圓山 靖紀	05
400	松葉 英幸	01	1079	上谷 泰弘	03
545	井之上豊秋	09	1206	中谷 和司	03
707	上野 一幸	15	1291	吉川 慶	04

平湯温泉 S.C. SAG

会員No.	氏 名	研修年度	会員No.	氏 名	研修年度
715	内方 一樹	17	1427	近藤 聖太	12
1043	日高 孝次	01	1440	植田 豊	17
1044	山田 仁史	05	1445	和仁 正彦	17
1045	山田多香子	05	1474	西岡 順子	17
1396	大下 浩二	17	1485	朝井 輔	14
1417	滋野 亮太	12	1512	工藤 拓人	18

高山市スキー協会 SAJ

会員No.	氏 名	研修年度	会員No.	氏 名	研修年度
16	村崎 謙吉	功労	265	塚本 正司	10
18	谷口 茂和	功労	267	松山 千春	10
111	糸藤 隆夫	96	278	兀下 大輔	19
230	森本 広樹	03	281	打保 亜古	19

高山市スキー協会 SAG

会員No.	氏 名	研修年度	会員No.	氏 名	研修年度
36	川尻 喜益	18	1498	垣根伸一郎	19
595	小田加津三	15	1503	藤井 照夫	19
756	笹田 清康	18	1515	円谷 純	19
1141	引字 勝美	99		本林 正樹	08
1142	松本 貴志	07		平野 善之	18
1143	戸谷 友昭	18		塚腰 一司	18
1144	上野 修	18		中林 季之	15
1464	楨本 剛	17		井口 忠司	18

キープワンスキークラブ SAJ

会員No.	氏名	研修年度
35	川上 誠	96

キープワンスキークラブ SAG

会員No.	氏名	研修年度
1448	椿原 美紀	09

J R 東海 S.C. SAG

会員No.	氏名	研修年度
562	西村 幸一	01

モンデウス S.C. SAG

会員No.	氏名	研修年度	会員No.	氏名	研修年度
1355	野中 玄希	02	1466	下本 大吾	11
1356	種倉 雅史	02	1473	砂畑隆太郎	12
1388	堤 恭子	04	1490	江崎 朔	15
1419	谷村 宗洋	07	1509	中西 隆	17
1420	渡瀬 友悟	07	1510	黒木 甚太	17
1421	下見 英人	07	1511	和田 智穂	18
1462	阪口 翔太	10	1513	渡瀬 寿希也	18
1463	田口 工兼	10	1514	黒木 康佑	18

朴の木平 S.C. SAJ

会員No.	氏名	研修年度
8	上平 尚	功労
25	中野 慶雄	10
30	名上登志子	96
32	栃原 正幸	96
46	畑田 章人	18
63	大家 豊	18
75	畑田 優子	96
83	中島 浩二	18
138	宇津宮 優	18
144	大栗田和美	18
146	山下満佐子	96
165	上平 善晴	18

アルコピア S.C. SAJ

会員No.	氏名	研修年度	会員No.	氏名	研修年度
53	杉本 彰信	99	197	田口 英生	99
114	中野 雅夫	99	251	亀山 忠志	08
122	中畑 貢一	99	270	三輪 将利	10
196	切手 加代	99			

アルコピア S.C. SAG

会員No.	氏名	研修年度	会員No.	氏名	研修年度
875	谷本 和彦	04	1487	中島 基博	14
988	船田 和宏	00	1488	福井重一郎	15
1298	堤 俊弘	00	1489	売谷 竜也	15
1371	中井 健一	03	1497	宇野 翔太	16
1406	江崎 成吾	06		小島 真	
1407	桐山 淳一	06		熊崎 将満	

朴の木平 S.C. SAG

会員No.	氏名	研修年度
195	甚田 利夫	12
397	大下 大圓	01
1215	内木 裕之	97
1216	滝村 晋二	97
1227	谷口 精一	97
1244	木戸脇由香里	99

下呂市 S.C. SAJ

会員No.	氏名	研修年度	会員No.	氏名	研修年度
68	真田 勝	19	201	熊崎 慎也	17
140	桂木 徹	97	202	斉藤 伸子	10
155	山田 章博				

下呂市 S.C. SAG

会員No.	氏名	研修年度	会員No.	氏名	研修年度
1063	加藤 勝義	01	1199	加藤 則雄	99
1179	熊崎 秀幸	03			

モンデウス S.C. SAJ

会員No.	氏名	研修年度
148	黒木甚右衛門	96
149	内木 健治	96
150	黒木 義弘	18
151	加藤 勝幸	96

高根 S.C. SAG

会員No.	氏名	研修年度	会員No.	氏名	研修年度
728	下本 則夫	00	815	森本喜久男	00
814	中西 清一	00	1467	田中 保広	11

モンデウス S.C. SAG

会員No.	氏名	研修年度
1147	三島 政人	13
1177	黒木 祥代	96
1178	清水 光幸	99
1186	南 進一	96
1200	山下 幸久	97

めいほう S.C. SAJ

会員No.	氏名	研修年度	会員No.	氏名	研修年度
74	細川 哲明	19	124	上村 敏彦	19
96	兼山 勉	19	126	八代 正文	18
100	蒲 昌範	17	147	伊藤 正司	95
119	置田 優一	19	176	白須 裕子	19

会員No.	氏 名	研修年度	会員No.	氏 名	研修年度	大日岳 S.C. SAG					
183	白須 孝治	19	236	羽田野哲彦	04	会員No.	氏 名	研修年度	会員No.	氏 名	研修年度
191	神野 忠昭	19	237	浅田 敦子	04	1093	大西恵美子	98	1495	宮田 康弘	16
192	玉木 尚幸	19	255	西脇 将洋	18	1323	土井 和樹	16	1496	後藤 祥	16
195	和田 浩二	18	258	上村 拓郎	18	1433	川端 和治	16	1499	斉藤 龍臣	16
210	旭 智之	99	260	原 智子	19	1436	山下 博	08	1500	奥村 公貴	16
211	星野 友郎	99	261	山田 久就	19	1446	田中 辰明	16			
212	谷口 隆志	18	276	周戸 耕一	17						
215	西川 克秀	01	282	宮田 学	18						
217	堀田 浩成	01									
めいほう S.C. SAG						高鷲 S.C. SAJ					
会員No.	氏 名	研修年度	会員No.	氏 名	研修年度	会員No.	氏 名	研修年度	会員No.	氏 名	研修年度
524	佐藤 光弘	03	1324	石田 邦彦	04	15	下谷 寿	96	182	香島 大作	97
564	坂川 功	16	1336	佐藤 孝彦	04	23	林 吉男	功労	184	野田 智子	97
565	小田 松尚	02	1340	岩佐 賢治	06	127	高旗 長武	99	185	山下 和也	97
567	蓑島 吉則	02	1342	山下 良恵	08	160	蓑島 剛	96	204	上田 哲男	99
584	古川 伸二	02	1346	吉田 太治	05	181	野田 直樹	97			
585	桑田 喜夫	99	1349	大坪 義明	08						
586	野口 元吉	11	1357	石田 秀宣	02						
675	中田 浩昭	00	1365	安福 卓磨	07						
676	久後 彰	04	1366	岩佐 裕子	08						
677	松平 隆史	06	1367	国田 知士	03						
764	八代 忠尚	00	1368	佐藤 憲司	03						
765	花倉 光浩	02	1369	山田 穂束	03						
846	岩井 淳	10	1378	久古 誠	07						
910	野々田光則	01	1380	水野 弘貴	06						
1005	大坪 堅二	02	1415	吉田 昌央	07						
1037	原 隆光	00	1416	山口 大輔	07						
1129	熊崎 弘一	95	1429	石田 徹	18						
1223	井上 保彦	11	1451	細川さつき	10						
1225	水野 則男	00	1460	原 康彰	19						
1246	大坪 純子	08	1477	坪井 健太	13						
1247	宇恵 勝士	12	1481	長井章三郎	14						
1248	山口 裕史	99	1482	鈴木 雅敏	14						
1309	古池 政人	00									
大日岳 S.C. SAJ						高鷲 S.C. SAG					
会員No.	氏 名	研修年度	会員No.	氏 名	研修年度	会員No.	氏 名	研修年度	会員No.	氏 名	研修年度
20	川尻 孝正	永久	173	野田 正樹	97	830	長谷川 強	01	1438	野々尻昂平	08
66	川尻 隆美	95	240	中島 大治	04	1111	清水 真幸	01	1439	神谷 仁	08
73	地搗 和美	95	250	大原 一利	08	1232	日置 貴恵	99	1444	蓑島 治明	09
89	山根 政吉	95	252	桜井 浩樹	08	1237	三島 保彦	99	1476	高城 健弘	13
92	川端 俊輔	95	263	大洞 明弘	09	1245	上村 香織	99	1483	土岐 公臣	14
102	丸田 克彦	95	266	所 益文	10	1260	日置 真義	01	1484	香島 圭祐	14
168	小野誠一郎	95	269	大屋 憲治	10	1284	林 克憲	99	1491	本田 冬馬	15
						1285	杉山 功実	99	1492	三島 悠矢	15
						1386	山田 光成	04	1505	山下 梨沙	17
						1398	森 峻士	05			
						1437	野々尻勇貴	08		Dr	鶴田貴志夫
大日岳 S.C. SAG						高鷲スノーパーク SAJ					
会員No.	氏 名	研修年度	会員No.	氏 名	研修年度	会員No.	氏 名	研修年度	会員No.	氏 名	研修年度
						88	川尻 武彦	95	271	川端 健心	10
						247	大屋 輔	06	275	八木 秀樹	13
						268	大洞 信行	10	277	直井由希子	13
大日岳 S.C. SAG						高鷲スノーパーク SAG					
会員No.	氏 名	研修年度	会員No.	氏 名	研修年度	会員No.	氏 名	研修年度	会員No.	氏 名	研修年度
						1073	清水 正人	05	1506	大竹 拓未	17
						1486	下牧 泰洋	14		直井 将人	
						1501	大中 智之	16		渡辺 和洋	
大日岳 S.C. SAJ						白川郷 S.C. SAJ					
会員No.	氏 名	研修年度	会員No.	氏 名	研修年度	会員No.	氏 名	研修年度	会員No.	氏 名	研修年度
						118	古田 好隆	99			

白川郷S.C. SAG

会員No.	氏名	研修年度	会員No.	氏名	研修年度
1453	野村 昭吾	19	1479	手塚 正太	17
1458	高島 祐哉	19	1480	今藤 大樹	17
1459	簗島 奈美	19	1494	津田 初正	19
1461	田中 千尋	10	1507	大塚 清輝	17

加茂S.C. SAG

会員No.	氏名	研修年度	会員No.	氏名	研修年度
1337	松田 宣也	01			

パジェロ製造㈱スキー部 SAG

会員No.	氏名	研修年度	会員No.	氏名	研修年度
1238	多治見成生	99	1299	渡辺 啓二	04

荘川S.C. SAJ

会員No.	氏名	研修年度	会員No.	氏名	研修年度
69	下家 千秋	96	158	平戸 幹夫	96
95	三島 巧	96	226	橋本 昌人	10
157	清水 直喜	96			

岐阜コーモラントS.C. SAJ

会員No.	氏名	研修年度	会員No.	氏名	研修年度
259	小西 保広	18			

岐阜コーモラントS.C. SAG

会員No.	氏名	研修年度	会員No.	氏名	研修年度
629	高橋 行人	06	1457	岡田 大輔	10
733	畑 幸房	99		小西 裕美	07
1452	今井 規雄	15			

荘川S.C. SAG

会員No.	氏名	研修年度	会員No.	氏名	研修年度
45	梶田 義樹	01	1213	小瀬 洋美	01
695	小瀬 和人	04	1402	岡本 裕一	05
889	三島 信彦	01	1450	平戸 美奈	09
1125	渡辺 良澄	07			

ラピズレーシングS.C. SAJ

会員No.	氏名	研修年度	会員No.	氏名	研修年度
104	杉本 義信	12			

白鳥S.C. SAJ

会員No.	氏名	研修年度	会員No.	氏名	研修年度
61	鈴木 昇	18	80	鈴木 昭二	18

岐阜アルペンS.C. SAJ

会員No.	氏名	研修年度	会員No.	氏名	研修年度
58	大洞 一	99	231	箕浦 洋之	10
152	会津 浩樹	99		岡安 洋之	

白鳥S.C. SAG

会員No.	氏名	研修年度	会員No.	氏名	研修年度
429	野田 彰	97	851	日置 幸洋	16
496	水谷 真也	16	920	黒田 剛志	10
572	松川 悟	01	1158	日置 小雪	00
773	出井 淑子	16	1190	上村 義和	06
775	黒田 克巳	10	1266	東田 大祐	99
776	猪俣 冬樹	01	1290	松井 健	99
848	松井 祐一	01	1430	小松 隆一	08
849	猪俣 五朗	00	1443	和田 博司	09
850	細田 善春	06			

岐阜アルペンS.C. SAG

会員No.	氏名	研修年度	会員No.	氏名	研修年度
693	村瀬 広孝	03	996	松下 弘	13
741	國井 誠二	96	997	片岡 克利	01
951	山崎 由春	02			

可児スキー協会 SAG

会員No.	氏名	研修年度	会員No.	氏名	研修年度
468	青山 光治	08			

ギフスノーカンパニアン SAJ

会員No.	氏名	研修年度	会員No.	氏名	研修年度
14	西堀 武	90			

ギフスノーカンパニアン SAG

会員No.	氏名	研修年度	会員No.	氏名	研修年度
1020	青井 宏樹	03			

郡上カネレーシング SAJ

会員No.	氏名	研修年度	会員No.	氏名	研修年度
	上田 智子				

中電岐阜S.C. SAJ

会員No.	氏名	研修年度	会員No.	氏名	研修年度
60	今井 柳三	00			

郡上カネレーシング SAG

会員No.	氏名	研修年度	会員No.	氏名	研修年度
1283	横井 充晴	05	1470	柳場 充昌	12

中電岐阜S.C. SAG

会員No.	氏名	研修年度	会員No.	氏名	研修年度
865	渡辺 稔	07	1024	別府 将美	07
899	下瀬 正成	07	1038	七枝 篤	07
900	野添 順一	07			

揖斐郡スキー協会 SAJ

会員No.	氏名	研修年度
38	白川 晴久	17
109	伊藤 敬二	18
131	西川 博之	18
132	内藤 浩	18
137	三輪 稔	17

揖斐郡スキー協会 SAG

会員No.	氏名	研修年度
793	林 寿	06
871	林 宏	04
960	高橋 徳史	07
982	土屋 正智	14
983	平野 正英	17
1096	近藤 利哉	17
1163	長屋 直行	05

揖斐高原 S.C. SAJ

会員No.	氏名	研修年度
39	田中 秀穂	功労
40	立沢 信夫	功労
97	浅野 和浩	18
98	浅野 尚彦	18

貝月 S.C. SAJ

会員No.	氏名	研修年度
42	増元 良治	95

貝月 S.C. SAG

会員No.	氏名	研修年度
1091	石井 幹也	02
1270	高橋 孝彦	03
1331	坪井 克弘	18
1413	森 保仁	14

恵北スキー協会 SAG

会員No.	氏名	研修年度
281	森 尚人	12

恵那市スキー協会 SAG

会員No.	氏名	研修年度
726	熊崎 将満	00

中津川スキー協会 SAJ

会員No.	氏名	研修年度
272	五十嵐忠則	17

中津川スキー協会 SAG

会員No.	氏名	研修年度
37	河合 信一	03
70	松田 正義	永久

川崎重工スキー部 SAJ

会員No.	氏名	研修年度
189	倉地 修	13

川崎重工スキー部 SAG

会員No.	氏名	研修年度
1345	林 謙一郎	18

大垣スキー協会 SAJ

会員No.	氏名	研修年度
280	斉藤 康博	15

大垣スキー協会 SAG

会員No.	氏名	研修年度
20	高井 政巳	04
648	伊藤 久雄	12
837	鈴木 智晴	03

環境ネットスキークラブ SAJ

会員No.	氏名	研修年度
246	瀧川 正宏	06

美濃市スキークラブ SAG

会員No.	氏名	研修年度
Dr	早川 真	

ヒマラヤ SNOW CLUB SAG

会員No.	氏名	研修年度
823	高橋 秀典	17

※氏名等変更があった場合は、下記へご連絡ください。

今年度の研修に当たる人は、2016年以前に研修を受けた方となりますので、ご自分の最終研修年度を確認の上、研修会に申し込みをお願いいたします。

また最終年度の間違ひがありましたら、ライセンスカードの表（住所・氏名）、裏（研修会年度のシールや印のある面）のコピーを下記まで郵送またはメール（画像でもかまいません）をお願いいたします。

県パトの研修年度しか把握しておりませんので、全パトは各自で研修年度の確認をお願いします。

矢野 秀 樹

TEL・FAX 058-371-5730

Eメール h.yano0923@mc.ccnw.ne.jp

参加料

納入	済・否
----	-----

受付番号	
------	--

上記はSAG記入

岐阜県スキー連盟会長

坂田 誠有 殿

令和 年 月 日

SAG公認パトロール研修会申し込み書

ふりがな		性別	男・女
氏名		生年月日	T S H 年 月 日 (満 才)
所属クラブ		携帯電話番号	
自宅住所	〒 TEL ()		
勤務先	名称	職名	
	住所		
登録番号	パトロール会員番号 第 号		
スキー技術 ○で囲む	指導員 ・ 準指導員 ・ 1 級 クラウンプライズ ・ テクニカルプライズ		
宿泊	希望する ・ 希望しない		

- 申し込み書は2通作成し、2通とも提出する。
- 受講料は、各クラブの事務局取りまとめ、所定の振込先へ降り込むこと。

受 検 料

納入	済 ・ 否
----	-------

岐阜県スキー連盟公認パトロール養成講習検定受検願書

岐阜県スキー連盟会長
坂 田 誠 有 殿

全日本登録番号	
---------	--

令和 年 月 日

ふりがな 氏 名		満年齢	T	年 月 日 日生
			S	
職 業 (勤務先)		性 別	男 ・ 女	
		所 属		
住 所		自宅電話番号		
携 帯 電話番号		全日本公認 パトロール 受検希望	有 ・ 無	
スキー歴 (資 格)		パトロールと しての任務地		
所属クラブ 代表者名				印

1. スキー歴は主なものを記入する事。
2. 受検料は、各クラブの事務局を通し所定の振込先へ振込むこと。
3. 申込書は2通作成し、2通とも提出すること。

公認スキーパトロール受検者講習会申込書
(2021年度)

SAJ東海北陸ブロック会長 殿

		所属県連名		
ふりがな		生年月日	西暦	年 月 日
氏 名			2021年 4月 1日	年齢
		性 別	男	・ 女
自宅住所	〒 -			
自宅電話	-			
携帯電話	-			
勤務先名				
勤務先電話	-			
SAJ会員登録	平成	年度	登録番号	
スキー技術	指導員	準指導員	クラウン	テクニカル
	番号			1級 ○で囲む
日赤救急員資格	認証番号	平成	年	月 取得
備 考				

12月20日必着

〒 923-0156
石川県小松市大野町子346-1
南 順 正
TEL 090-1634-3441

受講料振込先
銀行名：ゆうちょ銀行 三一八支店
預金種別：普通預金
口座番号：普通 0982025
口座名義：石川県スキー連盟安全対策本部

歓迎

岐阜県スキー連盟

公認スキーパトロール研修会

令和3年1月23日(土)～1月24日(日)

平湯温泉スキー場

歓迎

岐阜県スキー連盟

公認スキーパトロール講習検定会

令和3年2月12日(金)～2月14日(日)

めいほうスキー場